盛京時報

休刊日…中日大祭日禮拜日之翌日
大正三年陰二月十七日 陽三月十三日
本報價目　每張銅五枚每月七角五　外城郵寄每月九角 半年五元全年九元五
告白刊例　一行五號字十六字起碼登一日者每行四角登長期者格價面議
奉天大西門外大什字街路北
發行人　一宮房次郎
發行所　盛京時報館
電話　日一二二番　中一六八號

雜錄

國務院呈明孔教不能定爲國教及國教不能定於一尊文

爲呈明事定孔教爲國教一事海內士夫之交請贊同者僾焉不可終日而反對者流則謂國敎定於一尊有損個人之信仰自由必啓宗教之紛爭僇禍其交請主持者亦僾焉不終日二者均持之有故言之成理雖其主張各異要皆爲奠定國基範圍人心起見與夫異教相攻甲說乙說者純然不同惟政府於此二者之間熟察國家趨勢橫覽世界潮流竊以爲神權作用既不宜於人類進化之時期而政教分離又已成爲列強所行之政策則與其定國教於憲法實不如許國民以自由此非僅示政府大公無我之心而其實即爲維持世界和平之用此中意旨請再掲陳夫其所謂國教者即全國國民所奉宗敎之謂大凡創一宗教者其制行必堅苦卓絶其宅心必仁恕慈厚而又附會之以天堂地獄之說緣飾之以普度衆生之詞故其人得成爲教主其言行著爲教規其衣鉢之傳嬗愈綿信徒之皈依亦愈衆篤信死守相習成風只求其宗教之能亙古長存雖蹈湯赴火毀身滅體而亦不惜靈魂信仰之作用其魔力有如此者姑無論怪力亂神胥爲聖人所不語詩書易禮咸載治平之大經孔子無一有類於宗教家也即使有一二讀言能依附以附道其傳以說教而啓此什學昌明宗教多門之日執全國人而與談神道夫旣有所不能強他教徒以崇拜一教勢徒滋擾則請定孔教爲國教與國教必定於一尊說之非諳於時勢也中國數千年來毫無宗教之爭誠爲歷史上一大特色而究其所以不敢紛爭之故則以諸子百家各成學說雖間有黨同伐異出主入奴者亦只成爲學說之派別而無關於教門之爭持雖歷朝君相備爲孔子之尊崇然亦以其學說之有裨於政治而尊之而非以其學說之有類於宗教而尊之故能於一國之中合佛教徒回教徒而各相安以無事使歷朝因尊孔之故而即明定孔教爲國教竊恐歐洲新舊教相仇之戰十字軍翼教之戰早已演成慘劇於中國矣夫異教相爭之禍歐人旣已痛定思痛而日籌所以補救之方而我乃爲之特樹門牆獨標教幟前車不爲之殷鑒不思來軫之方遒則將來之妨害安寧貽患社會並即因之以攪亂世界和平者寧復可爲思議況乎在今日之民國爲五族所共和即以漢滿民族而論其崇奉釋迦回回天主耶穌各教者是否於國內潛伏有勢力在若一旦定孔教爲國教則彼釋迦回回天主耶穌教徒其將默爾而息抑將群起以爭此不可不預爲慮及者也而況漠北之蒙古崇信佛教喇嘛天西之藏衛皈依紅黃兩派西北之回纏又專爲穆罕默特之信抑蒙藏回三者其土爲我國之領域其人爲我國之人民均屬被治於我國法律之下若一日定孔教爲國教則試問對於蒙藏回三者之教問題是否使其棄舊有之佛回等教而專信孔教抑或僅存孔教爲國教之虛名而仍使之崇奉其原有之教如前之一說不惟事實上不能辦到並即立起蒙回藏分裂之端如後之一說則政府既爲統一國教起見又何取乎如此有名無實之政策由此觀之則孔教之不能定爲國教與夫國教之不能定於一尊彰彰明矣且夫宗教之在今日其於政治上早已不成問題而猶或利用之者則以宗教所至之處即爲國力所至之處也是故土耳其之內政因宗教而招干涉巴爾幹之各國因宗教而釀戰爭在其初之立法者非未曾慮及限制宗教自由之禍之劇烈也如彼各國憲法之規定也又如此何去何從自不難片言而決庚子拳匪之亂旣已遍苦痛於國人履霜堅冰今日尤不可不預防其朕若一旦定孔教爲國教則他教必有藉外力以當護符者其能免於土耳其之受干涉巴爾幹之釀戰爭者幾希以身殉教與教徒所之若此其烈而其禍竟至於若此是豈非人謀之不臧有以啞之哉且查各國憲法所規定有明定國教者有不明定國教者有明定國教並許信仰自由者其大概不出此三類而若強大之國則不明定國教任人信仰自由者實居大多數觀乎教當爲而若以國殉教則列邦成憲未之見也由此觀之孔教之不能定爲國教與夫國教之不能定於一尊尤爲彰明較著矣此政府之所以熟察國家情勢橫覽世界潮流而願明以信教自由付諸國民也若夫孔道之關於政治人心而爲本國數千年之國粹者政府自當尊而重之惟若現在之孔道會孔教會等諸立名目廣設會場則不免多所冗費亦有失孔子經正明倫之指夫孔子之廟徧於各縣將來學者私淑孔子崇拜孔子儘可就原有之廟爲瞻仰之資無庸別立會場更無庸在各學校立牌祭奠也蓋學堂非說教之地學生非信教之人此等作爲尤足淆亂聽聞而滋悅會故政府有所不取一俟信教自由垂爲憲典自當另有命令詳爲聲明惟茲事體大政府不厭審愼周詳以求於國勢民情兩有裨益除鈔印電文並表明對於此案之意見函送政治會議諮詢外理合呈請鑒核備案謹呈

日本軍隊生活之狀態

第十四　就寢

軍人就寢後另有守夜者至各班巡視以防意外之虞每隊有守夜兵二名隔一小時一換軍中最爲注意者莫如火燭故就寢之先必將火燭等項盡行熄滅不許少存爐中所給即各兵熟睡時也

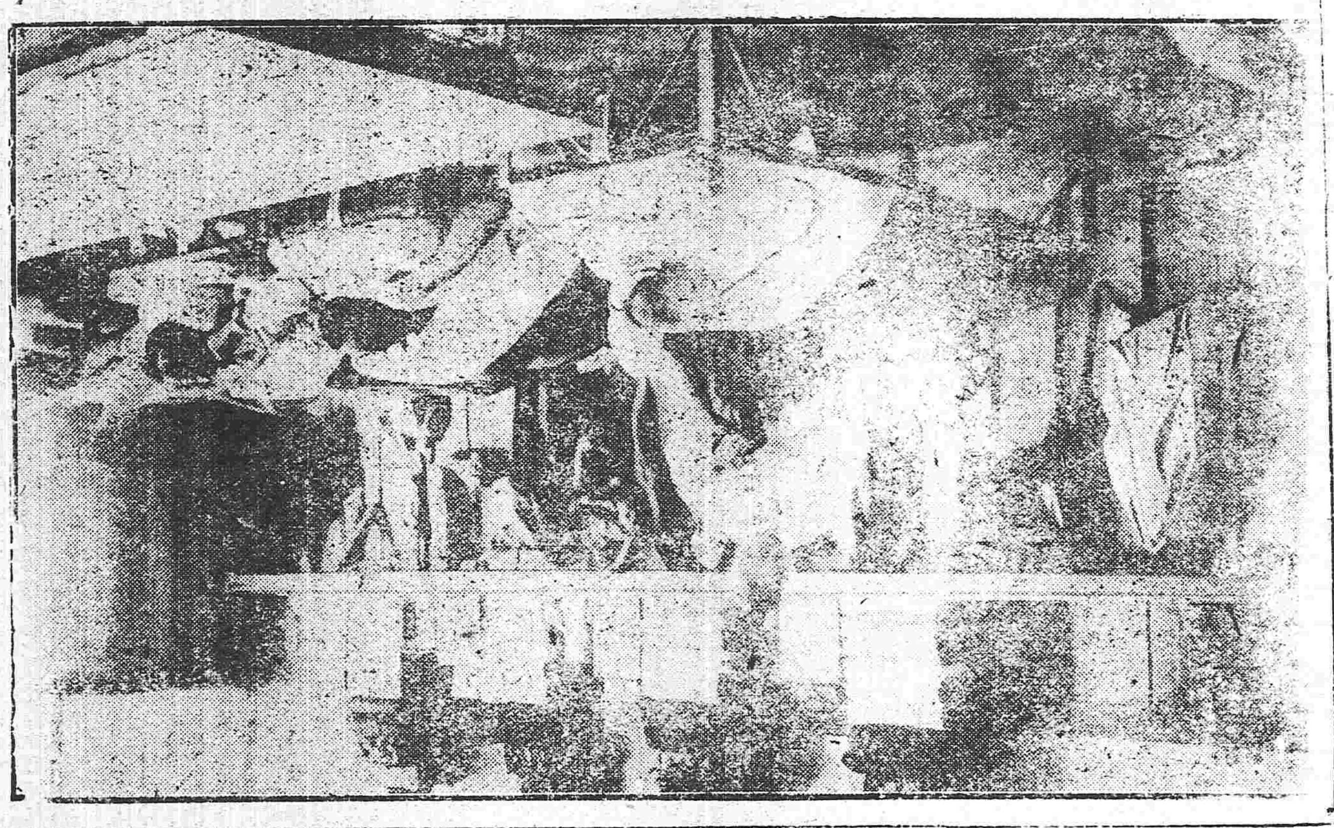

內務部致祭趙督之言

已故直督趙公智菴在津開吊所有總統府派員與清室代表及政界要人俱已先後往津同致吊唁茲聞內務部人員凡與趙督有舊者除朱總長因公務繁忙未克親往外其餘自次長以下之司長簽事主事等約共三十餘人均已先期到津致祭茲探悉內務部之公祭祭文由朱總長出名其文如左

嗚呼盛衰興廢天之常理丁斯會者不有貞心毅力神謨閎畫孰與扶顚而濟傾惟公才足以捲九有識足以涵萬靈宜乎生而尸祝殁而遺愛遍於斯民此方期以壽考俾怙冒夫彼群生蒼蒼者胡爲乎不仁奪公之速而莫享遐齡使我士無師表國無干城公則委蛻遺世棲神太清名齊河嶽勳炳日星吾又何辭夫辯隣弗與天下揭櫫其生平公器質博厚學養深沈起家卒伍嘗貫戈於天山以北而鋒鋋於一軍旣而紆長組彰華纓敬歷台省騰茂實而發英聲乃者元黃剖判新命聿萌公實憫斯民之困阨將以出水火而衽席與登往往運籌帷幄算決於無形不知者猶徘徊瞻顧而公已垂紳正笏措天下如磐石而匕鬯不驚嗚呼公之功施於今爲烈幾乎民無能名孰知維特同異調護新故三年辛苦實夫內訌外釁衆口鑠金則臨機立斷不讋不禁保民則慈惠爲本接物則相見以誠開生之民未有進大同於寰瀛故其果敢之氣剛正之節雖百折而必覩其成邦基旣定公乃褎然出乎國門鏘蜺旌與虎節爰坐鎭於天津悲天不憖遺乃使英魄靈氣一旦扃幽隧而閟層冥邦人士女驚駭相告涕泗承睫以霑襟況乎朝士僚吏平昔游從群情皆夙所欽欽嗚呼公之巍功峻德國有信史且存吾雖傾情寫臆鋪敡懿美而滋愧不文感懷思舊吾攔吾忱公其蜚雲車兮策風馬庶幾鑒觀不爽來享而來歆

無煙火水油製法

燈油之品我國向來用花生油近今則改火水油銷用最多蓋又便宜又光明者無過於火水矣惟火水之中字號頗多其品之劣者煙氣太大臭氣難聞且容易着火而起火燭甚危險也茲查日本製法秘訣一書有製無烟火水之法其法簡易又免危險之害特錄如下法先將食鹽溶化於冷水中其溶化至飽足之時而後用幼細之白布將鹽水濾隔過次將隔濾過之鹽水與火水油同重兩相匀少時振盪而靜置之則其油自然分離浮起於上層乃傾出其油而供于用若能用施騎衣玻璃以分水與油更爲精良施騎衣玻璃者乃分水與油之機器也上言鹽水須溶至飽者係指兼造燈心鹽水而言若單製造油之鹽水大約火水油一磅用食鹽三錢便爲合用次將溶化至飽之鹽水將燈心繩投入俟鹽水浸透取出陰乾即能好用又法用朋砂與火硝二物溶化於水將燈心繩投入浸二十四點鐘陰乾更爲合用以上各方皆無烟安全而且明亮且比於未製過之油格外耐點誠要法也

火險告白

啟者敝行經理火險已有年矣因今推廣交易起見左添承保　市貨　屋產　家私衣箱　燒房貨物等件凡遇不測立即照章賠償毫無延悞如蒙紳商賜顧者請移玉敝行面議可也至於保棧開列於左

保頭等平房	每壹千元 八元
保二等平房	每壹千元 十一元
保三等平房	每壹千元 十三元
保頭等房內存貨	每壹千元 十二元
保二等房內存貨	每壹千元 十五元
保三等房內存貨	每壹千元 二十元

代理 明治火險公司
代理 日本火險公司
代理 共同火險公司
代理 東京火險公司

奉天大西關 三井洋行
電話 中國一五五號 日本二一二號 日本三五號

星速火急之告白

看看 請工商界大注意 請機器界大注意

石印鉛印照像玻璃版及銅版大小機器
新式厚底製磯製臘製棉花精米製麵瓦斯石油發動機
豆餅製造製油等其他有用諸般機器
此上各樣機器如欲購者敝號可先教授使用之法不取分文
需用雕刻銅版地紋花邊照相銅版及照像材料無貴
石鉛印金屬版各色油墨諸般材料一式

紅白名片洋帳本顏信封紙類監紅各色墨水明閒白在厚紙八寶印色學堂用文具賬寫版材料品尺度粉筆石筆鋼筆圖畫科學儀器等俱全敝號開設至今幸蒙各位愛顧年久均因貨實價低廉大方應需代辦日本有名各工廠製造機器定期限遠運到特此佈告

奉天城裡大北門大街
盛京書局 阿部號
電話 日本二五五番 中國二四七號

阿部號 撫順精米所 精米及運送 電三一番

九重香皂之五大特色

用鮮美材料以工化學之法加製成品質細緻密最爲官紳適用之化粧品
善能潤澤皮膚補益氣血使肌体滑麗嬰兒使用強壯股膚最爲有益於經濟衛生之主力俱能完全

總經理 奉天寺庄洋行
營口寺庄洋行

奉天東華門大街 電話二一二四

命令

●大總統命令

（三月七日）

兼代陸軍總長周自齊呈請將閔朝棟授爲陸軍砲兵中校石松山袁克濟均授爲陸軍步兵少校張鳳翰高文祿羅門春王殿樟郭柱林均授爲陸軍步兵上尉并加陸軍步兵少校銜龔汝梅爲陸軍砲兵上尉並加陸軍砲兵少校銜高國樑傅玉璞郭樹棠崔維藩閻永全劉恩敬李天增岳兆安商發科趙慶麟高慶雲郭如章孫長勝程登洲李學山韓導先張富有李道生姜文友胡忠林魯月恒馬金河袁新明張以昌賈培仁白金章徐忠慶司清林傅殿魁劉翰臣張傳郭永江申高鳳樓殷克禮梁振邦徐振江李啓元聶廷玉閆玉崑孔憲奎宋占魁張順成張連科王殿元楊長有張振魁葛傳訓黃振標席建陸李光勝崔克昌李言昆張明卿范子慶紀洪瑞宋宗啓葉殿有沈增芳鍾緒印姜鴻勝任廣銀李昌勳孟廣任苗本銓王就封武開疆王得順傅啓濬均授爲陸軍步兵上尉郭培蔭張宗翰劉照遠井迺澄閻永勝韓國楨李璘張文福李高陞郭立奇均授爲陸軍騎兵上尉張德福李鈺珊劉世勳馬東奎冉繁瑞均授爲陸軍砲兵上尉闞禎祥喬芳西趙廷棟楊振江張得銘李德裕杜全義袁學成安曉嵐王德全李廣明周鳳奎劉進興傅國善夏榮升劉恩貴酆得功王同春孟起發武清瑆崔鳴岐孔廣甫苗文魁邵世墳王清潤王立潭周俊德高登瀛韓清蓉李次珊史蘭亭馬紀修杜希忠洪家瑞侯殿臣魏希沆曹治有齊發財李心田胡訓廷張東仁孫天有王鶴亮賈作霖林長春邵孟祥劉炳貴劉金斗繳沛霖蓋蔭龍岳修身卓廷瑞任崇德孫景釗劉富貴侯仁熙孟慶軒郭文法鄒炳章薛瑞林姬立平單銘勛劉彩臣王春明樊永計鴻傳禮德元于鴻擧劉恒銀喻學成美殿邦趙蘭亭陳文卿劉芝富沈克勤門廷梁張廣禮徐培祥高文祥李金章張文明劉士鈞王尚彬劉學敬姚茂盛夏鳳田劉培芬趙建修祖振標張萬慶路喬昇邱繼炎史藹乘均授爲陸軍步兵中尉樊炳新王元恭李殿林尚鳳元薛桂林鍾邦鐸穆文鐸張同書陳萬福張金波李鳳林郭占甲曹希彬裴開基張德順薛成和均授爲陸軍騎兵中尉任體元宋吉甫鄭紹亭徐寶珍王萬權劉啓疆白玉山呂永春周春萱郭隆亮均授爲陸軍砲兵中尉李連三授爲陸軍步兵少尉形吉森張續義均授爲陸軍砲兵少尉應照准此令

兼代陸軍總長周自齊呈請將馬濟張金發均授爲陸軍步兵中校李恩敬授爲陸軍砲兵中校楊鑣昌孫名銑均授爲陸軍砲兵少校黃華新授爲陸軍輜重兵少校陸軍步兵上尉馬驍加陸軍步兵少校銜姜慶升授爲陸軍步兵中尉並加陸軍步兵上尉銜林良彝張朝璽邱廉源黃恪濟張鼎徐廷麟胡希林張林軒曹華姚祖鈞嚴得霖徐藎臣汪瀛祥姚萬有高瑞麟葉占林朱人傑葉海清姚洪勝張廣華劉俊高勝傳銘傅得勝楊鳳崗左榮山鄭良臣姜維霖盛維漢田洪清張良臣蔣國霖謝敬軒李華廷劉鼎沈存仁蔡伯卿蔣世祿鄒少棠聶春桂易旭卿謝有官鄒成章張鴻雲彭進忠秦裴然劉質彬蘇劾武彭甫臣蒲煥文幹忠均授爲陸軍步兵上尉李傑授爲陸軍砲兵上尉張其道授爲陸軍工兵上尉王肆三唐爵麒陳雲祥胡互新劉得標王成立胡壽柏趙崇華佟競劉松夫孫紹林韓文達馬寶均授爲陸軍步兵中尉周擴昌龔良駒王亞同均授爲陸軍騎兵中尉管春永授爲陸軍砲兵中尉應照准此令

（三月八日）

約法會議秘書長王式通呈請任命范熙壬林步隨沈寶昌葉鴻續爲秘書袁勵杰殷松年蔡璋劉克琛爲科長應照准此令

代理國務總理孫寶琦呈據審計總辦章宗元呈請任命許士熊馮閔模楊文濂周承裕爲審計員應照准此令

內務總長朱啓鈐呈據河南民政長張鳳臺轉據省城警察廳長嚴覲光呈稱署長李振麟因事撤任請免本官等語李振麟應即免去本官此令

內務總長朱啓鈐呈據河南民政長張鳳臺轉據省城警察廳長嚴覲光呈請任命梁一怨爲署長應照准此令

代理國務總理孫寶琦呈據審計處總辦章宗元呈稱直隸審計分處處長陸安清呈稱辭職陸安清准免本官此令

代理國務總理孫寶琦呈據審計處總辦章宗元呈請任命陸世芬署直隸審計分處處長應照准此令

內務總長朱啓鈐呈據江蘇民政長韓國鈞呈請將江蘇水上警察總廳長盧世儀第一廳長劉篤烈第二廳長李顯謨免去本官另候任用等語應照准此令

（三月九日）

據國務院呈稱擬設清史館經國務會議議決請鑒核施行等語查往代述作咸著史篇蓋將以識興革之所由資法鑑於來葉意至善也維**大清開國以來文物典章粲然具**備遠則開疆拓土有關歷史之光榮近則革故鼎新尤繫貞元之絕續迨共和宣布讓德昭垂我中華民國特頒優待條文允彰崇德報功之典特是紀載尙闕觀感無資及茲文獻未湮徵求宜亟應即准如所請**設置清史館延聘通儒分任編纂踵二十四史沿襲之舊例成二百餘年傳信之專書**用以昭示來茲導揚盛美本大總統有厚望焉此令

任命**孔庚**爲**陸軍第九師師長**此令

據新疆都督楊增新電稱參將童明才等**辦理婼羌戕官一案擒獲會匪四十餘名首要悉已伏法**地方一律肅清請將在事出力官弁紳約分別奬勵等語此次卡墻會匪越境戕官一案辦理尙屬妥速自應准予奬勵童明才應授爲陸軍騎兵上校孫積祥馬良童振邦馬彥林應均授爲陸軍騎兵中尉丁彥胡馬得勝應均授爲陸軍騎兵少尉庫萬應授爲陸軍步兵中尉盧則應給予九等文虎章用昭激勸此令

據署步軍統領江朝宗等呈稱查明步軍校南連印造謠生事擾亂軍心一案已撤除官步軍校南連印係正藍旗漢軍副都統福壽之姪此次造謠煽惑確係福壽主使并查得技勇兵連桂在福壽家教讀與南連印同惡相濟迭經研鞫其爲造言生事確鑿無疑旋據左翼各隊全體呈具切結僉謂福壽等造意害人擾動全局懇請予各嚴懲以肅軍紀等語并據開具調查福壽事實節畧呈請一併嚴辦前來查京師人心甫定秩序粗寧該副都統身充要職應如何整飭僚屬維持公安乃竟主使南連印等造意陷人藉端滋事希圖糜爛大局擾亂軍心實屬狂悖已極若不嚴予懲辦將何以肅軍紀而儆効尤正藍旗漢軍副都統福壽及步軍校南連印等著一併褫革交陸軍部嚴行拿問盡法懲治以彰法紀此令

北京專電

●濫發紙幣之善後難

各省濫發紙幣爲數頗鉅約計一萬四千五百五十七萬元就中湖北三千萬元廣東二千二百萬佔最多數聞北京財政會議關於此項問題尤費苦慮

●通告遊歷外人無入戒嚴地域

外交部通告駐京各國公使謂現在河南地方白狼尚未敉平切望禁止外人遊歷於該地方以免滋生事端

●名和中將返滬

日本第三艦隊司令官名和中將日前偕同幕僚前赴廣東地方遊歷刻聞司令官因視察事竣已於九日回滬

東京專電

●即位大禮費之追加

昨日政府將即位大禮費三百八十三萬六千壹百四十元爲本年度追加預算提出於衆議院

●三大政黨互商一致當敵之策

立憲同志會上奏彈劾案現已脫稿有當於十四日提出之說頗佔勢力中正會上奏文由委員花井卓藏氏等五名起草有將於十二日提出之議該兩黨關於提出日期自前日起相互協議國民黨則無論何時有應他交涉而起之準備聞此三大政黨訂於明日在衆議院開會磋商一切藉以確定一致當敵之策

●大禮費豫算案提出

本日大禮費豫算反齋田地免稅案在議會提出當必可決

●將見兩院協議會之出現

明日貴族院特開正會議討論總豫算案海軍削減案之可決萬不可免爾則兩院當開協議會

●衆議院連日開議

衆議院因開會日期將罄連日開議

●長谷場新議長開宴披露

新衆議院議長長谷場純孝邀請各大臣及上下兩院議員訂於十六日假席精養軒開宴披露

●大正博覽會開會在卽

大正博覽會賽品現下陸續運入會場

●普禮供述新事實

聞普禮頃將三井方面新事實供述關於維柯士會社之劣跡亦將暴露

外電一束

●德帝不慊於俄新內閣

倫敦電傳有伯林來電德國半官報奎爾尼謝報會著有論說謂俄新內閣對於德國抱有敵意主持擴張軍備則確爲對待德國之用意云云竭力指摘俄國之陰謀不少假借德國輿論因之將見沸騰之象又伯林達奎布拉特報謂德國及歐洲各國久已屈服于俄國威壓之下嗣後對於其勢力之侵入不可退讓一步云云

●德俄之關係緊迫

據維也納來電云德報頃日猛然攻擊俄國最近之態度外間以爲德俄關係將日益緊迫歐洲各地行市於昨十日頗形不佳

●孟奧軍隊之衝突

據維也納電孟的捏克魯國軍隊在勃斯尼亞國境妨碍奧國憲兵之通過奧國軍隊因即擊退孟國軍隊

●解決愛蘭自治案近訊

據倫敦電云英首相阿斯貴斯於九日將解決愛蘭自治案之方法要案提議於下議院該案要旨爲在該自治案作爲法律以前先向烏爾斯達郡（愛蘭中之反對自治地方）之選舉人要求票決該地方是否不加自治區域即向該選舉人等諮問對于在一定期間以內不適用自治法一事贊成與否若經多數贊成則該郡自得暫時脫離自治聞政府以此期間定爲自愛蘭新議會第一次召集之日起八個年間蓋政府此次提出該案係不遑顧及烏爾斯達地方之叛亂故

要件

商人通例

第六章 商業使用人及商業學徒

第二十九條 凡從屬於商業主人以助其營業者謂之商業使用人

第三十條 凡商業使用人分爲三種如左

一經理人

二夥友

三勞務者

第三十一條 凡經理人由商業主人選任使於營業所專理其商業

第三十二條 凡關於營業上之事務無論涉訟與否經理人有代商業主人辦理之權限

第三十三條 凡商業主人所加於經理人代理權之限制不得對抗不知情之第三者

第三十四條 凡經理人署名時應於自已姓名上標明某商號經理人字樣

第三十五條 凡經理人之代理權不因商業主人之死亡而消滅但委任契約終結時不在此限

第三十六條 凡經理人不得私自使用他人代自已執行職務

第三十七條 凡經理人之選任及其代理權之消滅均由商業主人於十五日內向該營業所該管官廳呈報註冊

第三十八條 凡經理人非得商業主人之允許不得爲自已或他人經營商業並不得爲公司之無限責任股東

違背前項之規定除照第五十條第五十二條辦理外其爲自已營業者商業主人得視爲自已而爲者

前項商業主人之權利自覺察之日一月以內或自事成之日一年以內不行使之即行消滅

第三十九條 凡商業主人與經理人之法律關係除本條例規定外以契約定之

第四十條 夥友由商業主人或經理人選用使爲商業上之某事項

第四十一條 夥友於其所受委任之事項有辦理之權限

第四十二條 凡夥友於所受委任行爲而署名時應加以某商號夥友字樣以便與經理人有別

第四十三條 第三十六條第三十九條之規定夥友準用之

第四十四條 勞務者依商業主人或經理人所與訂之雇傭契約服商業上之勞務

第四十五條 勞務者無代理爲商業上行爲之權但以特定行爲委任時得由商業主人或經理人表示之

第四十六條 勞務者於所受委任行爲而署名時應加以某商號某人字樣以便與經理人及夥友有別

第四十七條 勞務者應服勞務之範圍若未約定時從其地方之習慣

第四十八條 勞務者所受之報酬準用前條之規定

第四十九條 勞務者之雇傭期間如爲不確定者彼此各得俟至年終解約惟須豫先聲明

第五十條 商業主人對於商業使用人遇有左列各欵得隨時解約經理人對於夥友及勞務者亦同

（未完）

民國要聞

政治會議最近之景象

自兩院取銷而政治會議應運勃興連次議決驚天動地之大議案中外一時莫不注目斯時政治會議之景象極爲崢嶸鼎盛近自約法會議機關產出其被選之議員占政治會議分子一大部份具於庸庸什伯中顯出高材捷足其餘議員相對之下未免減色又以政治會議之自身命運尚在搖搖不可知之數改設顧問院之說迄未決定因之政治會議近來之氣象比之約法會議頗有二八少年與班白老嫗之比例云

擬令各省組織地方行政會議

馮華甫都督電請於督署添設政治會議已經中央核駁茲聞孫總理以各省議會業經解散所有關於地方上一切進行要政似以暫組臨時機關協同籌畫較爲便利因擬呈明大總統准令各省組織地方行政會議該會議召集後即令其代行省會之職權以資變通等語未稔大總統之意何如姑誌之以待續訪

約法會議之經費及期限

約法會議行將開會聞政府因日下財政極爲困難必須撙節辦理開辦費限定一萬元經常費每月不得過四千元將來一切經費及薪俸均應減少開會期限即以六個月爲期云

關於省制問題之近聞

民國政府抱定廢省之意見匪伊朝夕前者圖排斥民黨主張斯議今者欲鞏固中央堅握此策始終一貫用意所在瞭知指

掌但措施失宜易激成變以故慎重佈置務期遂其初願現值此項問題發現之後如龍濟光唐繼堯等二三都督相率反對此舉其餘各省都督亦莫不陽奉陰違非有十分交換問題恐難慨然挂冠視如敝屣政府固知其情一面將各省都督聯袂阻止之議案交付政治會議俟其議決極力表明政府之方針一面每有機會次第裁撤各省都督據個中消息云政府擬于年內次第裁撤都督劃分軍區特任區長故近來各省出缺之都督除最重要地方外即不另任人前往如福建則因裁軍告竣而裁撤都督如河南都督則由陸軍長署理直督則由民政長兼署此皆籌備劃分軍區之結果此外併詳察各省情形以定區劃之標準各省設立巡按使以爲將來實行裁都督後之巡查機關由是推之外間所傳直隸都督特選軍界能員繼任趙智庵遺缺一節確否如何頗費揣摩云

陸部通告編制軍隊辦法

日前陸軍部致各省都督及鎮守使等通電云民國兵額前已決定爲五十萬人嗣因預算不敷復擬暫改八成編制業於預算案內分配各省並迭奉大總統令節餉裁兵以足維持地方治安爲度等因各在案所有各省軍隊無論陸防除士兵程度過劣難資整頓雖不足額亦應嚴行裁汰外其人數溢額者自應以配定人數及預算之軍費爲衡切實裁汰以省餉需至兵額分配如有變更或國防配置及維持地方各分專責均應俟另案議定再行知照辦理其未議定以前萬勿任意更張致多歧出云云

自治條例修正之要點

內務部消息各自治機關取銷後大總統以自治不可久於停止致各項事務之廢弛已飭由內務部速將自治機關之組織改正以便繼續由部迭經會議已決定按照原自治條例加以修正以期速成其修改之要點如下(一)原條例各縣設董事會今改爲參事會並添加以該縣知事爲會長一條(二)添加知事對於參事會議決事項有布告再審及取銷之權(三)原條例議事會可議決自治規約一節刪去之添加凡一切之規約均須經縣知事呈請民政長或內務部准許後方可施行(四)原條例議員之任期二年每年改選半數改爲三年添加參事會員即由議員中互選之之一條

▲霍山蹂躪之慘劇(安徽)

白匪自六安退出後即攻陷霍山大肆刦掠其蹂躪之慘狀較之六安有過而無不及茲經詳細調查其情形如下當去歲(舊歷)十二月念七夜該地居民忽得消息謂白匪由諸佛庵前進將攻霍山一時人民倉皇逃奔秩序大亂此時白匪實由霍山相近之石家河經過一宿即行該處紳士孫百祥爲匪所斃居民亦多遭害查白匪殘殺性成所過之處村落爲墟婦女之有姿色者非早經自盡即被所汚而尤專事放火以故所到之處輒遭焚如該處商民當時不及將財物運藏者均被擄掠一空迨至次晨即二十八日到城馬隊一股由西過東入石欄橋兩頭並進遊隊分撲南山懷碎石嶺東石門二板橋蔡安大山(均距霍城不遠地名)一帶避亂婦女多被擄去姦淫有十三四歲幼女亦不免者此股白匪馬約六七百匹人約五六千喜著紅綠愛燒大香不知是何邪教其文告有中原撫漢大都督白字樣文理亦不甚通城內除焚天主堂及大牢豐備倉改建之看守所瓦屋外餘共焚草屋十數該守匪名爲打更死亡數十人損失之家不堪悉數總之此次霍城糜爛之狀言之痛心見之酸鼻不意髮捻以後忽又遭此浩刦也

▲湯督架橋紀功(湖南)

湯督以在湘徵辦亂黨太多頗欲羅致名人爲之表彰功績藉以解釋嫌怨於是有官書報局之設後以官書報局消耗太多審計分處長謝國藻不肯承認勢已不支必將停辦於是又議建築省河鐵橋一座一如黃興門之故事蓋橋雖不得名之日湯薌銘而其用心則一也湯常對人云此橋若成我在湖南亦可以稍留紀念云云然此橋共需銀二百餘萬湘省庫空如洗不但無此鉅款且審計分處亦斷不能承認湯不得已乃發明一絕妙之新法名曰招商墊築而一般湖北人如洋行買辦建築工頭工程師翟乃均聯袂到湘運動此大宗生意旅館爲之一滿此橋議由長沙城外義碼頭直達岳麓山以迄瀠灣市再由瀠灣修築車路以達寧鄉靖港丁字灣新康三汊磯等處並於岳麓山開闢公園聽人游覽橋門凡三十二道上分馬車行人鐵路二軌道落成之日准其抽捐抵還墊款現已繪圖貼說不日即將開辦此又一事也

試驗知事問題之評論

頃與某政治家談及此次試驗知事問題頗足興感據云國家之行爲當大公無私以見信于國人然後百政易舉若稍存欺詐之心未有不受其害者此次政府爲澄清吏治計大開試驗知事之塲竊意必冀獲有用人才以治國利民其目的決非盡在收羅舊日官僚可以預言不意考前廣招具資格之員來試而結果乃不問才學若何專以履歷定去取是欲用舊日官吏又憚於人言故藉考試爲登庸而令具其他資格之人陪考且口試時明顯出喜惡之象令人當塲難堪對內國學生則小搖頭對留外學生則大搖頭其對舊日科甲人員則小點頭對舊日官員則大點頭一若曾作官或曾有功名故應受無上之尊榮而研究學業之學生若有無窮之恥羞者然是驅全國人從事職官而絕迹學問于國究有何利況國賴人才而存立棄有用材于閒散若輩安能又此長終古耶云

詐騙試驗之憤語

爲呈請刪改應試資格以恤下情事竊讀民國二年十二月二日以大總統命令國務員全體副署頒布之知事試驗暫行條例第二條所定應試資格以三年法政畢業者列諸第一項皇皇明令在人耳目議者均謂政府誠心求才刷新政治故學生來應試者獨多迨經第一試第二試揭曉又居然多列前茅方謂政府未始無誠孰意一經口試大反前案凡錄取者盡是有經驗之老人學生等均以未曾做過前清十年亡國大夫年齡未達五十歲離死期尚遠竟不能邀口試委員之青睞而概遭擯斥或儕於丙等之列實非意料所及也政府須知學生等遠道來京大非易易其中寒苦之士十居八九多係典衣賣地始得湊集川資來京應試詎料盡受其騙夫政府既抱定人惟求舊力排新進之方針即不應規定畢業資格令條例若彼而考試若此果何以見信於天下在政府只圖開玩笑行詐術而不知天下之士莫堪其苦矣爲此請求政府大發慈悲即將第一項資格刪去以免後來者再受其騙則寒士幸甚全國學生幸甚謹呈

知事及第覲見之通告

此次知事試驗及第列甲乙兩等者須由內務部帶領覲見大總統已誌本報茲聞內務部已擬通告凡此項覲見人員均須用大禮服以昭愼重云

章一山之高尚

前清翰林章一山太史以革命以後棄官歸隱以著述自娛內務部新設編訂禮制會特備重幣聘爲顧問章復函拒之意不肯爲吳梅村之續也風節良不可及今得其往復原函照錄於下以風當世

內務部致章書

逕啓者本部現在設立編訂禮制會釐訂各項禮制事宜尤當廣集見聞規垂久遠執事研精禮學著述等身敦挽高賢匡襄不逮茲函敦聘擔任本會顧問仰藉鴻才暢抒偉抱發揮緒論俾綿榘以觀成想望豐儀企蒲輪之戾止此訂朱啓鈐二月二十日

章答內務部書

敬覆者昨奉二月二十一日惠示敬悉鈞部設立編訂禮制會釐訂各項禮制事宜甚盛甚盛至過采虛聲延充顧問不勝惶愧弟昔官杜史今爲賓氓偶習聞舊衰病荒落大部修明孔教固應上聘高堂次徵戴慶棲非其選何可濫竽況叔孫不強魯生光武放還嚴子前例具在宜共遵循敬辭敬謝祗請鈞安章侵頓首二月初六日

民政長權限縮小

各省民政長爲地方行政上級長官用人一道自當付與全權力能伸手辦事乃聞近來中央管理民政機關汲汲注重于集權一方面集權又專重于用人一問題以爲縣知事已取錄多人既是前清棧道中人不必改頭換面自能駕輕就熟惟觀察使及四司人物向由民政長指名保荐請簡現亦擬變通辦理每遇出缺須開列數人呈由中央該管機關選擇請簡云

趙故督開弔誌

本月十號爲直隸故都督開弔之期記者昨晚從城中訪友適遇趙督幕府某君談及開弔詳情某君謂趙督嗣子名阜者年十四歲人甚聰明大有克家之望趙公雖生前甚清廉然生計不窘迫且其公子自去春間由朱家寶爲媒已與凌福彭君之第五女公子聯姻此後喪事完畢大總統必接趙公夫人及其公子至總統府中課其訓讀以示篤念故交之誼趙公亦可以瞑目地下矣茲將開弔前之情形預誌於下

▲清皇室派員致祭 趙督於革命時維持秩序保護皇室極爲出力故清室對之頗抱哀感茲聞於開弔之日派定貝子溥倫携帶禁衛軍官四人前往致祭以慰忠藎可謂能念舊矣

▲總統府派員吊唁 大總統於趙督逝世後屢次派員前往仁至義盡已達極巔茲聞於開吊之期當日派陸建章及某君前往乘京奉早車賫送種種奠儀以慰趙公在天之靈有加無已識者稱之

▲商界人員之赴吊 趙公於革命前後維持京師地面秩序如常功在生民早爲商界所感佩故商民於趙公之逝世尤爲非常哀悼茲聞於九號晚車即有絡繹往津預備哭臨者其中代表以中義木廠數家爲最熱心云

熊希齡注意油礦權限

熊希齡已得籌辦全國煤油礦事宜差使其就任與否雖未可知查煤油亦屬於鑛之一種當然爲鑛務局管轄以堂堂一國務總理竟屈膝於小小局長之下聞熊之意見擬先將權限確定方允就任其權限必須駕乎礦務局以上爲獨立機關惟張總長以礦務一項立兩處機關於部中統系上殊有窒礙不甚贊成不知將來如何規定

內蒙仍不平靖

近日京外輿情多趨重於白狼之亂對於蒙事未甚注意昨聞政界人云目下內蒙熱河以西一帶仍屬不靖官軍雖極力勦辦亦尚未收全功並聞此項擾亂者均多內蒙胡匪並非外蒙兵隊云

勦狼軍隊之總數

白狼猖獗擾亂治安政府飭豫鄂皖三省軍隊合勦並由中央遣派前拱衛軍現已改爲第八師前往助勦刻聞聯合圍勦白匪之軍隊其總數已達四師一旅之多云

孫道仁將不得了

前閩督孫道仁於許崇智離閩以後對於亂黨仍往來通電並允力爲籌餉等情實已構成內亂罪之嫌疑應否將該前督交部審辦請示遵

白匪潰竄之又一捷音

武昌段都督豪電前聞匪竄武勝關一帶當派盧金山率步隊一營迎勦匪趨應山北境盧營踵追匪即竄避應山得保安全盧營跟從追勦向隨縣進發與鄂軍旅長劉佐龍援隨之隊先後抵隨隨縣亦獲保全匪潰北竄現正追捕云

清眞先生遺事(續)

海寧王國維

事蹟一

▲東都事畧文藝傳

周邦彥。字美成。錢塘人也。性落魄不羈。涉獵書史。元豐中。獻汴都賦。神宗異之。自諸生命爲太學正。紹聖中。除秘書省正字。徽宗卽位。爲校書郞。遷考功員外郞。衛尉。宗正少卿。又遷衛尉卿。出知隆德府。徙明州。召爲秘書監。擢徽猷閣待制。提舉大府。未幾。知眞定。改順昌府。提舉洞霄宮。卒年六十六。邦彥能文章。世特傳其詞調云。

小說　隱冤奇探（七）

要看見一個甚麼樣樣兒的人　問丟失女兒的事情　他于某日某日　准有一塲危險的大難　他素日是最迷信的　一定是深信不疑的了　你在家看他露出那個愁悶的樣子　你就催他到街上去消遣　他既到了大街上　一定是准看的見那個相面的了　等他受了那個相面愚弄之後　一定更是愁悶的利害　那時我再按着算定了的日子　到你家去　約他出去解悶　將酒把他灌醉　拿車拉到城外樹林子裏　預先叫那個李有亨和那個相面的　裝作路刼的　拿着傢伙　一嚇唬趕車的　車夫自然不敢攔阻　就可以把他結果了　你看這個法子好不好　曹氏當時點頭　說這個法子不錯　柳泉又道　這個事要辦的機密　還要隨機應變　不可做死文章　等到事成之後　你我二人平分他的家當兒　給他一個遠走高飛　誰人知道　曹氏當時也是利令智昏　忘了循環的報應　但是天下那兒有那麼便宜的事情　克昌被害之事　既[illegible]明[illegible]說柳[illegible]誆出[illegible]害[illegible]自[illegible]回[illegible]不提　再[illegible]而去[illegible]克昌的底下　李昇　在克昌家多年　狠是忠心赤膽的　拿主人家的事　就當作自已的事情一樣　自從主人的愛女　遺失之後　見主人常夕愁眉不展的　他心裏也很着急的　又見自已的主母曹氏　不很着急　偶爾還帶着喜歡的樣子　有時柳泉上克昌家裏　他倆姐兒兩個　就彷彿多少日子　沒見着似的　背着克昌　兩個人密密的商量事情　一見別人進去　就不說了　李昇見此光景　不由很爲疑心　暗想我們小姐遺失　別是這位曹舅爺　鬧的鬼兒能　我們主人還不疑心他　我可得替我們主人留神　自已打好主意　每逢柳泉到克昌家裡來　他必處處兒小心　也不過想是怕他偷東西　萬想不到他謀害克昌　這天柳泉把克昌約會出去溜達　一直到天黑了　還沒有回來　曹氏也不聞不問　自已心中不由大起疑心　暗想我們主人　向來沒在外邊住過　怎麼今天到這時候兒　還沒回來　別是有了甚麼變故了罷　自已翻來覆去　怎麼也睡不着　好容易等到四更　精神困倦　剛一合眼　就見自已主人　滿面血痕　叫道　李昇你給我和你小姐報仇罷　你看那不是仇人來了麼　李昇一回頭　正看在一顆柳樹上　脚踏在水坑之內　登時嚇醒　出了一身冷汗　暗想此夢做得奇怪　我家主人　莫非是被人害了　再一想自已看在柳樹上　脚落水內　是甚麼意思　自已坐定想了半天　忽然醒悟　柳傍有水　正是柳泉二字之意　這一定是那位曹舅爺　將我主人害了　我明天再細細的查一下子　以與我主人和小姐報仇　到了第二天晌午　柳泉又來了　李昇道　曹大爺我們主人昨天怎麼沒回來　柳泉道　他住在朋友家裏了　說話之間　臉上忽露驚慌之色　忙忙叨叨的　跑到曹氏房中去了　李昇心中疑心　遂即跟到曹氏房前　自已不便前去　遂在窗戶外頭偷聽　就聽曹氏小聲兒問道　那個事已經辦成了麼　柳泉道　結果了　曹氏道　這個家產　咱們怎麼個分法兒哪　還是先帶了走　到別處兒再分哪　柳泉道　還是趕緊逃走爲妙　李昇聽到這兒　知道實在是柳泉了　但是事不宜遲　別叫他跑了　自已遂即回到屋裡　去想主意　李昇之事　暫且不提（未完）

惠贈書籍及紹介新刊書籍欄

▲朝鮮公論　第二卷　三月號
發行所　東京市京橋區加賀町二番地朝鮮公論社

▲農業雜誌　第三十九卷　第一千百四十六號
發行所　東京市麻布區本村町二一三　學農社

▲海友　第四十七號
發行所　大連市寺內通二丁目　大連海務協會

東三醫院廣告

敝院在奉已屆八年精理內外兩科向蒙新界稱許現精益求精合泰西最良之手術研……

奉　德國已到各樣帽子太……北　永清照相館

本號開設在奉天大南門裏專爲兌換洋圓銀兩各埠銀行鈔票滙兌北京天津上海……

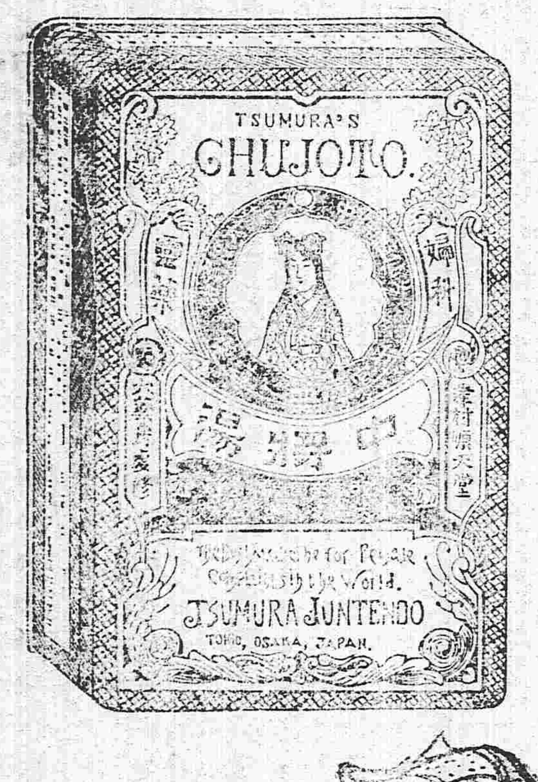

高樓大厦萬頃良田若無兒女家實何在乎

常飲中將湯安然而得子爲其母的人　藉偉大之力愛如掌上之珠其樂無窮矣

未得子之婦人心欲求產子立飲中將湯勝如拜佛也

中將湯之特色

中將湯調和婦人之血氣使其血之新陳代謝和補血氣雖然未產之兒女一經連續飲此何憂兒女之不生產乎

主治功能

●善治子宮各病	●善治月經各病
●月經妄行立愈	●經來腹痛最効
●處女初次行經	●月經愆期
●白帶赤帶	●可免小產流產
●產前產後不可少	●能養血保胎
●能養衛任調和八脈	●常服易孕得子
●有保腎助陰之功	●能治憂鬱病

藥價

四天分	四角五分
一禮拜	七角五分
二禮拜	一元四角
四禮拜	二元五角

經理批發　大連市浪速町　日本賣藥公司
●各地藥房均有代售

爾有瘋濕否

尊夫人有婦科症否請觀香港夫婦之症如何治愈

數千萬人尋求樂趣無論一家男女父子母女老幼皆由韋廉士大醫生紅色補丸而得焉即由香港文咸街十一號區俊南家中夫婦二人獲愈情形可爲證左○岐手南北行進出口司事區俊南君來函云○一年前余曾患瘋濕重症足節脚腕膝蓋均屬疼痛異常因而胃納呆滯瘦弱不堪日間頭目暈眩夜晚睡不交睫大便塞結小便短赤臭氣難聞醫治二月之久痛苦毫不稍減幸而余友力勸購服韋廉士大醫生紅色補丸余從其勸服用未久即覺余友之不謬因痛苦驟減頭暈亦去小便清潔胃口腹原體量加重屈指六星期之久竟得十分全愈○余妻素患月信不調甚至十星期之久不見行經迨余症全消之後即將韋廉士大醫生紅色補丸與余妻服之今則月經有序康健有力自新婚以來未得有今日之樂趣也○韋廉士大醫生紅色補丸專治凡由血軟弱不潔或腦筋衰殘之各疾即如瘋濕骨痛　腎尻酸痛　筋絡疼痛　胃不消化　皮膚諸恙　血薄氣衰　婦科各症　此丸凡經售西藥者均有出售或直向上海四川路八十四號韋廉士醫生總藥局函購每一瓶大洋一元五角六瓶八元郵費在內

區俊南君玉照

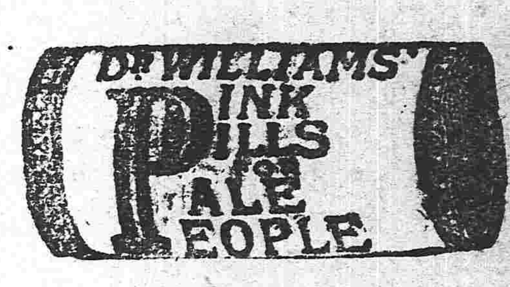

區俊南夫人玉照

肚腹疼痛與泄瀉

腸胃保全聖藥　黑兒補

黑補（ヘルプ）日本宮內省侍醫柏村醫學博士研究年按最新良法將極善藥劑調和醫合功効顯著外大醫均稱揚腸胃保全聖藥也

耑治

●中暑●紅白痢疾●霍亂吐瀉（虎列喇）伏暑泄瀉●肚腹疼痛●腸加答兒●絞腸痧氣●各種時疫●犯節氣●水土不服●疝痢●胸痞嘔吐等以外一切下痢即止腸胃調合腹痛全治

注意

痢疾可怕也眞可怕是痢疾矣或變而可成紅白痢疾霍亂病等瘟疾以致生命危險也且宜常備黑兒補藥以防不測患痢疾者決不可大意立刻吃此藥調治爲要

●ヘルプは腸加答兒時候あたり食傷腹痛等一切の下痢を止め腸胃を整ふ

定價　金壹元　金五角　金三角　金二角

腸胃保全黑兒補發售處　津村敬天堂　日本東京日本橋區本銀町三丁目
寄賣處　各地到處藥房俱全

聲明指地詐財宜防

西豐縣金麗泉因敝東王宅在東西流領有荒地並領東平縣城西拉拉河子地開墾多年本無轉售之意近聞奸詐之徒冒充王宅管事人指賣地爲名到處騙財在高明諸公看破奸計不墮其術中至於不知來由者容易輕信誑言倘或受人詐騙決不與敝東相干特此聲明祈共鑒之

西豐金麗泉謹啟

發售　東西兩洋紙張花旗打連大布洋線各樣油墨發行

光明洋行

總行　大連大山通第三十七號（電話六〇一號）
分行　奉天大南門裡（電話二一九號）
分行　長春出門裡（電話八七號）

功能

此藥嵩治成年兒童等人事不省天花痘疹疳癇驚癇搐搦溢乳飲食積滯霍亂紅白痢疾一切危急等症服之便能解毒通竅庶不負起死回生之妙云爾

定價　金十錢　二十錢　三十錢　五十錢　一圓

大阪市北區元天滿橋筋

樋屋合資會社監製

經售中國各藥房均有寄售

M印　赤　青　ゴマリ

大阪唐物町四飯田商店

獅子牙粉

自出現於社會以來各界人士無不爭相購用交贊口稱目爲保護齒牙之絕品蓋由於製造者既富有多年之經驗復精選近代科學中最有確効之原料精工製成不特効力確鑿宜於衛生且香味芬芳使人增快實備有世界無比之特長故得蒙江湖信用之榮嘖嘖稱許而賞用不已者

諸君如欲保全此天然可貴之齒而預防口中之一切疾病者倘祈於早晚及食後常用此**獅子牙粉**即可達諸君之目的盖此粉即可稱爲**齒科醫學上之一良品者是也**

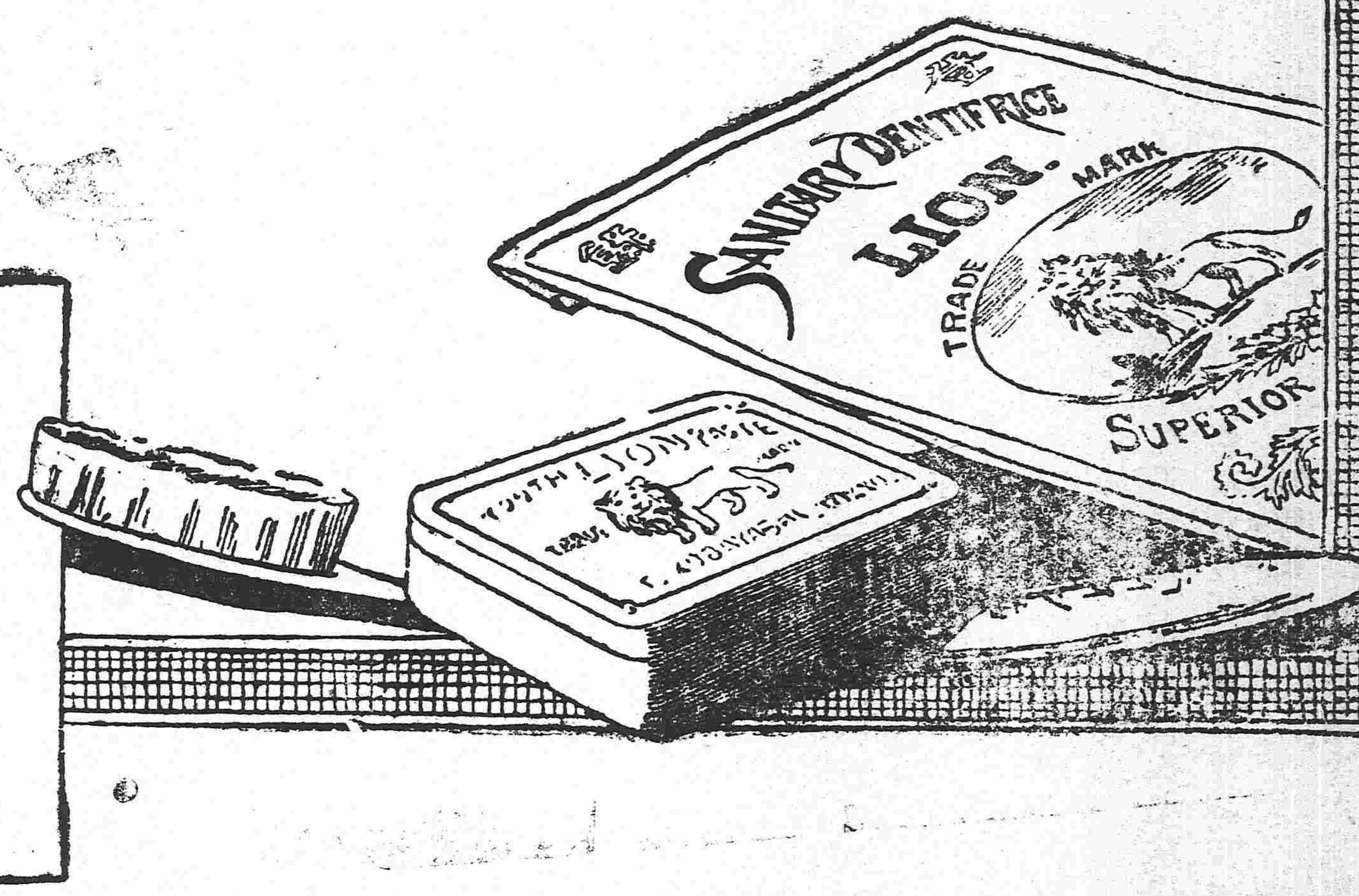

發賣元　小林富次郎

本舖（東京市神田區柳原川岸

支舖（大阪市東區博勞町　名古屋市西區傳馬町

支那分行（天津　漢口　上海

俄商秋林洋行

意者本行由哈爾濱分設在奉天鼓樓北大街路東歷有年矣所有貨物零售批發並指期定貨均可隨意應今特由本國運到各種頂上毛氈大哈拉毛泥青口絨斜文布哈機布羅色印花布合斜子布地毯布及罐頭食物各色洋酒頂上香濱草套地圖白蘭地飯開敬用物品無一不備價值低廉特別眞正美人牙粉羅鍋香皀水蜜油洗臉具雜色香皀各樣香五金鐵器開鑿鋸棍裁縫機器木匠應用器具厨房木鉄傢具俱全留聲機千里鏡西式皮靴皮鞋並有頂上小底皮漆皮套靴皮雜色漆油各種紙煙磁器各樣花素茶呼杯盤一概俱全其餘種種貨物不及備載新中外紳商加備乘青一切價目無不格外克已恐未週知特此告佈

中國電話二百九二十號

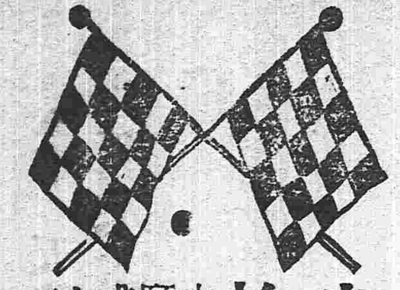

雜貨拍賣廣告

出售之期開列於左　每月陰曆　初三　初八　十三　十八　廿三　二十八　六回

拍賣商品　各種雜貨一概俱全

本拍售所嵩代各商號委託如有應需之物品願爲出售拍賣者無論所存之物品積有若干或價值若干請先期駕臨敝所議明均能代辦決不致悞特此佈告

奉天小西門裡　西尾洋行拍賣所　電話三五三番

横濱正金銀行奉天支店

奉天城內四平街　電話十二番

資本金四千八百萬圓

公積金千八百四十五萬圓

總店　横濱

支店　神戶　東京　長崎　大阪　倫敦　里昂　紐育　桑港　孟買　布哇　哈爾濱　香港　上海　長春　安東　北京　大連　旅順　營口　遼陽　鐵嶺　天津　漢口

奉天外國語學校日語科招生廣告

功課　日語　日文

開學　陽曆三月十六號

畢業　二年

學期　四學期　現招第一第三兩班

時刻　第一學期每日六點至七點　第三學期每日五點至六點

學費　每月洋壹圓於入學時納贊壹圓

特點　與入南滿醫學堂特別之便

地址　奉天小西邊門外

●養腎內補丸

總發行　奉天延壽堂　分出發行　大連　長春

頭痛新藥

勿驚　勿論不出五分時忽治如拭世界無比頭痛之新藥

鐵道沿線各處大藥房均出售

本店　奉天小西關大街

支店　本溪湖永利町

株式會社　南滿銀行

弊行辦理普通銀行業務存放匯欵力求敏捷不悞主顧恐未週知特此佈告

電話　中一八二番　日五二二番

奉天老萬德堂中外馳名

本堂開設大南門裡藥業經醫學立案支號北京總廳醫官考驗方藥批准立案民政部註冊

▲**世傳參茸百效丸**　此丸嵩治腎不足水虧遺滑精陽萎不舉腰腿疼痛精冷精清不能種子等症每盒壹元貳角大盒五元

▲**秘製止嗽一點丹**　此丹嵩治肺經虛損勞傷咳嗽氣喘痰喘吐血等症每付六角每封五元

▲**嵩門參茸虎骨酒**　此酒嵩治筋骨麻木腰腿疼痛半身不遂口眼歪斜腹內寒積疼痛不止等症每瓶四角每大瓶二元伍角外埠大瓶三元小瓶伍角

▲**神效婦科補血丹**　此丹嵩治婦女諸般虛症勞傷咳嗽午後發燒兩脇膨脹經水不調赤白帶下崩漏不止腰腿疼痛子宮虛冷經閉不通等症每盒一元貳角大盒伍元

▲**平胃安痛化積丸**　此丸嵩治男婦胃脘不舒氣滯疼痛五積六聚遇寒即犯逆氣即發如服此藥立愈每付五角每封四元

▲**癬疥兩種龍金水**　此水早以馳名嵩擦諸般癬瘡疥毒無論輕重一擦斷根永不再犯每瓶五角

▲**頂上虎骨熊油膏**　此膏嵩貼筋骨麻木腰腿疼痛腹內寒積小腸疝氣等症每貼三角每大貼伍角

▲**秘製五寶淨毒丹**　此丹嵩治五淋白濁楊梅下疳魚口便毒等症每盒六角以上諸藥言無二價

◀各省賣藥處▶

卜魁慶泰福　哈爾濱義昌信　復州永和祥　輝南廳天慶東　吉林洪順源　盤石縣福陞魁　朝陽鎮東慶長　金州天德昌　西安縣永興長　西豐縣永豐厚　東平縣三文達　康平縣三合繼　長春縣興順長　柳河縣義興成　三城子六合號　烟臺義盛源

海倫府祥發東　綏化府廣源東　海龍府雙合興　呼蘭府同昌永　洮南府福順興　通化縣德盛蕃園　法庫門振興東　綏中縣慶瑞東　普蘭店謙益成　鎮安縣世興德　廣寧縣世興德　牛拉門德興永　錦府景隆茂　懷仁縣興德東　新城府世昌恒　劉二堡復興隆

大連協茂盛　昌圖府萬發合　開原廣聚昌　奉化縣德茂盛　鐵嶺天德亨　遼陽興隆成　海城福盛慶　牛庄天合福　蓋州謙利成　營口廣順棧　岫巖義興長　莊河德隆棧　大孤山長豐德　安東縣東益增　鳳凰城益增源　本溪縣東盛和

奉天附屬地西大街二丁目　貯炭場　電話長二〇九番

千代田生命保險相互會社奉天代理所

大倉組扱火災保險申込

本溪湖炭各種煤子販賣　大昌煤局

奉天志仁堂[illegible]

夫積聚一症總由氣血凝結而成病雖小世人患者實多其症無一定位或在胃口脇下或在肚臍小腹或因寒因氣或因血瘀氣滯痛疼或飲食前後疼痛嘔吐不食或晝夜疼痛氣息短促者甚至經累年月苦楚難堪深界中膏品雖多率皆驅寒止痛之小效從未有化積消積而除根誅者蓋當藥品叢雜研究未得當耶鄙人專於積症博採中西醫理研究數載始得特別方針方敢發明新法不惜工本精並此膏購者咸稱奇效銷售近遍三省遠及京都北洋非有實效實驗斷不至此治症　此膏專貼男婦氣積血積寒積食積心胃疼痛胸膈氣滿氣逆不舒噎膈反胃氣癥水癥瘀癖痞塊痢疾泄瀉腎寒腰疼疝脹筋骨麻木手足不仁婦人經脉不調赤白帶下子宮寒冷久不孕育製小兒乳食疳痞虫各積偏墜等症　貼法先將膏藥烤開一張將紅藥面撒於中間貼患處次烤開膏藥一張將白藥面亦撒於中間附在先貼之膏藥背面上即是雙層貼法所以先用紅面爲引入肌膚之先鋒後用白面爲援應驅病之督隊兩張加貼似聯軍進行則協力齊攻搗其巢穴方能操必勝之權故用藥如用兵醫法亦如兵法之云爾此膏收效甚速少則五六日多則十餘日積消聚散誠膏中妙品也

各城代售處

騰鰲保萬興源　本溪縣德慶長　千金寨萬豐源　天津滙源長　海城縣同春茂　開原縣豫豐長

山海關德盛隆　吉林洪順源　卜魁慶泰興　錦州府益興公　奉化縣富盛泉　岫巖興聚昶　復州德益厚　鐵嶺福合盛　東平縣三文達　營口義興成　法庫廳廣玉昇　懷仁縣德泰元

廣寧世興德　公主嶺福德廣　莊河德隆棧　遼陽天合正　安東縣豐泰益　新民府福賜生　長春府文萃堂　昌圖府萬發和　大連福盛號　牛莊天合福　蓋平縣復昌德　西安縣增福盛

八面城順興當　西豐縣鴻源湧　懷仁縣興德東　鳳凰城恒意德　懷德縣大順昌　撫順縣天增源　義州寶增湧　山城鎮餘慶當　遼源州鑫記洋行　大孤山豐泰利　鎮安縣世興德　寬甸公順盛

北京工商部註冊奉天民政長備案警察廳佈嚴禁假冒總商會分行各會保護如有假冒請官懲辦

大西門大什字街南路西電報局對門　本號主人具

天洋貨自行車洋車行裡

奉天錦樓南　電話中大四二八號

電滙

東三省新聞

▲奉天▼

●議調奉軍會剿豫匪

據京函云豫匪白狼此次爲直豫鄂皖四省會師圍勦雖已受創不敢與官軍抗衡然匪衆等仍憑藉勢利据守巢穴官軍勢難進勦故政府以恃久圍困殊不足以慰生民於日前議商有調派奉省某軍赴豫助勦消息推原厥故奉軍洞悉深山路線不致爲匪所誘庶幾可得節節進攻以爲早日肅清之舉（切）

●電陳內蒙善後政策

都督張金波關於內蒙善後辦法昨日又有長電致總統府其要綱如下（一）內蒙各王公凡素表忠誠於民國者宜分別授以勳章以資奬勵（二）內蒙各王公凡有勾通庫匪之嫌疑者苟無確實證據宜一律赦免並給還爵位予以自新（三）內蒙改設行省宜召集內蒙各王公在京開會籌議進行庶免阻碍（四）簡派通曉蒙文者赴內蒙各旗以撫慰蒙民並宣示中央德意（五）宜設蒙務調查會以圖各項之整頓云●（切）

●孔教不定國教

省行政公署奉內務部令准國務院函開本院呈明孔教不能定爲國教與夫國教不能定於一尊撮陳大要請備查一案奉大總統批據呈已悉應准備案存查此批等因除函知教育部外相應鈔印原呈函知貴部查照等因到部相應鈔印原呈令仰該民政長轉行所屬一體遵照云云（國務院原呈登今日第一面）（切）

●東蒙王公籌辦防衛

東蒙各旗王公以地屬邊疆胡匪猖獗非速籌防衛方法不足以維持各盟旗之治安業在烏珠穆沁旗聯絡各盟旗開特別會議決定防衛之策六項（一）各旗招募本旗民戶壯丁加以訓練以爲防匪之助（二）各旗一遇匪警互相援助（三）各旗教練官均由公舉但須有軍學智識者以便實地訓練（四）各旗誓助共和不得受匪鼓吹如有暗通胡匪者以軍法從事（五）各旗軍士均守維持防範之宗旨如有擾害公安亦按軍法罰辦（六）所用軍械由各旗籌辦不足之處由政府接濟以上六項懇請張督轉電政府核示云（新）

●電飭統一行政

行政公署昨准國務院電令謂現在內而政府外而各省行政上一切障碍概行屏除亟宜整頓政務力求進行不得彼此參差自爲風氣除力求統一外並應將該省行政之成績報告中央以憑查核而免敷衍云（新）

●追加禁烟預算經費

昨聞張民政長以禁煙功令綦嚴非派員嚴訪查拿不足以收效果而期杜絕查奉省民國二年度內列禁煙經費爲數甚少實不足用特電內務財政兩部擬於預算外追加禁煙費數萬元以便嚴禁而期收効云（共）

●張省長注重蠶桑

省長張金波氏以奉省東南西南各縣地多山野該處居民久慣養蠶惟因不知改良難期收効茲者女工傳習所添設蠶桑科頗著成績故特派各生赴各屬担任教育蠶桑而資推廣並令各縣知事籌設蠶桑學校以期提倡云（新）

●三都護晉京會商三陵典禮費

三都護六橋氏定於明晨乘京奉車赴京聞係因三陵典禮費奉部電令由皇室經費內開支故須赴京與皇室協商大約不日即當旋返日前（十日）本報載八旗生計會聚衆要求一則謂三都護有商請省長辭職云云實係傳聞之誤故附正之（來）

●函知商會免繳自治捐

張民政長昨致省城商務總會函云奉天各級自治會現均奉令取銷嗣後關於商界應納自治捐欵概行免繳云云聞該商會昨特傳知各商家一體知照云（新）

●修濬遼河可望實行

遼河水流漸漸歸入雙臺子河在冷家口地方淤成一大洲濬雙台子河河身日益寬廣若不修濬遼河恐將改道不但與商業上大受影響卽與農家亦頗不利日前商務聯合會議決修濬電請政府昨得覆電允准並聞此項修濬費預算約須二十萬元卽以嗬稅及出口附加稅充用（該兩稅前經領事團認可）由此觀之前議修々之問題或可指日實行矣（共）

●民政長注意鑛業

張省長以奉天鑛產遍地皆是已經開採而奏實効者寥寥無幾皆因鑛章不善至使人視爲畏途昨特與實業司長馮星垣氏商將從前鑛章大加删改務使各鑛易於開採不至棄材於地當經實業司長轉飭鑛務科詳擬鑛章呈督核奪云（慶）

●東四盟被匪擾害

東四盟宣慰使蘇珠克圖巴圖爾電呈國務院轉呈總統稱本旗被匪擾害請設法救援等語除由院電知姜都統迅撥軍隊前往外並錄致姜都統原電呈請大總統鑒核（切）

●飭查各屬學田

聞公署日昨訓令各縣教育公所謂從前學堂多有由自治會經理者查辦學經費每以公產地租爲挹注現在自治業經停辦亟宜將各鄉校某校有學田若干作速查明呈報到署以憑核辦至各該學田如有未納租賦者仍歸國有即准人民照新章報領升科云

●呈請丈放官田

行政公署昨准旗員徐長湧呈請將隨缺官田丈放升科等情聞經批示查隨缺伍田應卽按照部章准現佃承領此次所請是否現佃抑或自已墾熟之地仰候訓令委員查明再行核辦云（共）

●限期緝匪之嚴令

英商畢法治前在海龍縣屬被匪搶却財物爲數甚鉅致起交涉聞張都督日昨除飭就近軍隊嚴緊查緝外並飭令該縣知事督同警長勒限嚴拿正犯倘到限不獲除撤任外並勒令分別賠償以爲疏於防務者戒（新）

▲遼陽▼

●日人開戰勝紀念會

本月十日爲日俄戰爭九週年之紀念日日人在附屬地內大開紀念會藉以㦤昭功績以供衆覽是日蒞會致賀者有遼陽縣霍知事及工商兩會軍警醫學各界於午前十一時入場至十一時三十分紀念撮影繼而開宴及屋內餘興模擬店開始屋外餘興凡中外士紳及各界代表團集一場挨次行樂迨至畢事已午後四鐘矣

▲海城▼

●巡官擢升區官

警察東區香鳳屯區官程雪門因事撤差經田知事諭飭警察事務所以中區第一駐所八里海子巡官高芷村調升以示鼓勵聞該巡官現已遵諭前往該區任事矣

▲營口▼

●沈監督拜會領事團

新任稅關監督沈致堅君由京來奉就任曾紀本報茲聞沈君於日昨乘坐西式馬車拜會駐營各國領事以重邦交各國領事均極誠欵待云

●趙信臣回輯交代

輯安縣知事趙信臣君奉羅運使電調來營委充二道溝鹽厘局局長已誌前報茲聞趙君於日前乘坐火車晉省請准長假卽搭安奉路火車前往鳳城縣再乘騾車回至輯安辦理交代俟繼任者到輯卽當返營就職云

●監督亟催品賽物

本埠商務會昨接海關監督公函奉部令轉催各屬商會徵取賽會品以備陳列商會接函後當通知各商採擇物品轉呈賽會以資競勝云

●部令調查漁戶

縣行政公署現奉省憲准農商部電令以奉省沿海漁業振興近年以來極形發達惟漁戶星羅棊布戶口不清殊多不便亟宜詳細調查以備報部云

▲蓋平▼

●自治會產業充慈善費

本城議參兩會積資三百元典得老爺廟市民房一所每年收租四十元今該會取消聞將此產單作慈善事宜以資紀念云

●上丁祀孔

前經政治會議決尊孔祀典宜布施行茲届上丁各校放假一日群赴聖廟行禮以重祀典云

▲鳳凰▼

●社會教育講演員得人

本縣去秋奉省行政公署令催督辦通俗教育講演會以開民智當經朱知事通知地點適中之學校担任講演計四十餘所現恐各該校職教員不能認眞講演或始勤終怠特遴派南鎭前任學務員長姜書信君下鄉督催聞該員係安東社會教育講習社畢業於社會學頗有研究故學界諸人咸曰委任得人云

▲安東▼

●理事長旋安

採木公司理事長錢紹雲君與秘書長王蔭棠君日前晉省慶祝張都督壽辰衆辦要公現聞諸事已畢於日昨午後乘安奉流車旋安云

●槍斃胡匪

本埠西鄉江石拉子地方有胡匪趙福才率領多人搶刼該地僑居韓人銀錢若干並刀傷事主被該地方巡警拿獲到案時供認不諱並供出前在韓界白馬山地方與破壞黨結爲一起大肆搶掠故於九號午後三句鐘將該匪綁赴八道溝槍斃云

▲錦縣▼

●學界人員返錦

教育所長劉錫齡東關校長陸成九二君于本月初間進省爲設立中學籍以廣造人才而資擴充教育茲聞業經教育司照准定在秋後添設其校長教員之薪水由省撥給校內費用由縣境內自行籌備故于昨八號返錦云

●講演所日見起色

西門裡改良講演所所長任世卿與講員丁瑞山二君對於講演一事異常勤勞每日輪班講演是以各界往聽者頗不乏人

●催換契紙

縣行政公署月前出示凡未經投稅之白契概免漏稅之根究限期六個月一律投稅等情自出示以後人民多以驗契一事緩期六個月之相率觀望故日昨經縣知事明白布告人民迅速更換新契以免逾限受罰云

▲開原▼

●查驗預警員不日到開

近日公署接都督府訓令謂各縣豫警已漸次成立不無成績可攷茲特派上尉參謀高尙志君赴鐵開昌等北路十二縣實地調查以期實事求是分別優劣等因縣知事奉文後立卽通知各預警所一體操練勿稍因循云

●禁飲波蘭的酒

縣公署昨奉上峯通令署謂近今讌會時飲波蘭的酒客以是求主以是酬於中國紹燒二酒置之不顧查此酒乃外國之藥酒用以治病者也而中國人則大杯巨觥一飲輒盡實於衛生有碍長此不禁貽害殊深章知事奉到後卽函達各界週知云

●嗚呼鄉董

東南二鄉鄉董徐英於六號冒雪來城交代自治會一切事宜投遠來棧住宿至次日交代諸多缺點章知事未肯接收以致鬱火內忿寒顯外侵二豎乘隙而入初則微恙繼而臥床不起至十日竟一命嗚呼矣

▲西豐▼

●工商聯合會遲滯之原因

工商兩會經各界調處將兩會聯合以便和衷共濟業誌前報茲探聞工會協理孔子雲因謀充總理未得到手遂不顧國體暗向商會總理牛銘閣君極力破壞以致該兩會董事不以爲然若孔氏者何不知進退二耶

●管獄員私用非刑

監獄管理員陳某調姦在押妓女翠紅各節已誌報端現不知被誰函呈監督察閱該員大受申斥疑係看管者所爲當將在押苦力撿出粗通文字數名私用非刑以期解忿其中有受重刑者二三人幾至不能動轉私法若是公法何在耶

▲長春▼

●直東旅居民會立案照准

本埠直東旅居民會因見中央命令集會結社必呈明地方官准予立案方許成立故該會將會中簡章暨成立日期及圖記式樣呈請縣署立案刻聞於日昨批示如呈立案矣

●財政處之改革觀

易知事接事以來卽將各機關大爲整頓剔除積弊茲聞因財務處之員司差役多係其員之親屬殊屬非是除將巡差革除十名另補外又令將書記等之薪費統歸一律（向分三等）以資節省而昭公允云

▲吉林▼

●請奬出力軍官

吉林護軍使電呈國務院稱營長曹志剛等誘獲破壞黨首僞東三省都督趙玉清訊明槍斃情形並請將迭獲鉅匪在事出力之旅長裴其勳等破格奬勵優予賞銀等語已由國務院轉呈核示矣

●派員會議財政

公署現奉中央電令以去歲召集各省財政人員會議整頓國幣等事尙有未能如議實行之件茲本部現訂三月十五號仍行在京開全國財政會議以謀繼續進行方法仰由該省選任熟悉財政人員依限來京會議會務用收集思廣益之効云

●郭司長之今昔觀

現任郭教育司長宗熙前時[illegible]吉數載政聲頗惡客夏中央任命長教育之任風聲傳至卽激起各界之公憤聯合在京學生全體上書要求總統收回成命風播雲湧幾有不可收拾之勢雖各界之請求未達目的而郭氏之來吉頗屬無謂乃到任以後對于學務表見良多每施政務無不開誠布公洗刷陳腐說者謂郭氏此際辦學之功意在抵當前次借欵之過何前後如兩人究郭氏自新毅力非偉人所能乃者因是近來大有揄揚之者現在聞中央有任郭繼齊民政長之議輿情亦頗表示歡迎云

▲張家灣▼

●縣知事赴省請示

德惠縣知事李德鈞君接奉省長訓令將各級自治一律取銷並限三日內將所有自治經費一律查清電呈省行政公署不准擾歸別項動用等情該縣電路未通故星夜查核清楚由該知事親赴省垣面謁省長磋商一切約十二三日方能返德云

批示

▲行政公署批示●●●

原具呈人張志讓等實業司案呈據該商等報領鳳凰縣甸南溝地方鉛鑛遵批另換担保商號請查核給照等情查所送保結業經派員查明尙屬殷實仰將查鑛川資銀兩呈送來署聽候派員查勘具覆到日再奪保結存此批

原具呈人周熙玉據呈莊頭應陞侵吞官地担報隨缺懇請派員切查等情查此案業於徐淸朗等前呈明白批示並令遼陽縣知事切查在案仰卽靜候查覆核辦勿庸來署曉瀆此批

●各埠銀行及糧食行市

●公主嶺　●四平街　●開原

天氣

▲雙　城▼

●教育會員擬訂規程

雙城縣教育會會員傅隆庭陳請該會討論教授管理研究會學生比較會各規程如左

▲研究會規程

一專以研究管理教授事項以期□育之進步

一管理教授有困難情形者可將困難之實際出席宣佈以備當場互相研究

一有經此管理教授困難已得有相當之處理法者可當場陳述以爲困難者作一左型

一教授管理困難之事頗多各教員雖有未經身受而確知其困難者不妨互相研究求一適當之處理法

以上各種經本會互相研究並未得有相當之處理法者可於下會期繼續建議務期破除此困難而後已

△比較會之規程

一專以比較學童之優劣以示勸戒爲宗旨

一比較學童身體之潔淨與否

一比較學童之曠課否

一比較學童之課程優美否

以上各種比較如學童中有學品卓絕者本會特備獎品以獎勵之

▲黑龍江▼

●劃定軍區

護軍使署奉陸軍部電令將江省所有防軍於本年內實行改編陸軍當經朱子橋軍使開特別軍事會議擬暫編成一師劃分十個軍區旅長許蘭洲駐省節制第一區派團長任國棟第二區團長吳士傑第三區統領袁慶恩第四區帮統張玉華第五區統領英順第六區統領李慶祥第七區統領巴英額第八區帮統趙靑阿第九區帮統韓殿臣第十區統領雙全以上共計十區每區駐兵二千五百名並聞軍界人云朱護軍使對於師長一席非常注意有請簡調雲南旅長葉沖之充任之說併誌之以觀將來

●勝逆之要求

呼倫逆首勝福對於取消獨立一事確已決心惟其不即實行者蓋恐中央政府不赦前罪加之債台高築善後無法又以一般盜黨慮反正後烟賭難行進欵無着挾持之甚烈然勝福之自爲計終以投降爲有利故前次派員赴奉陳述意見業奉黑兩省委員查辦茲勝福於委員來呼時要求各項權利聲言如蒙政府允准立即推倒獨立旗幟投誠中國聞其[illegible]擬條件（一）取消獨立後[illegible]究前罪（二）須賜以陸軍上將銜仍鎭撫倫城（三）代償各項借欵（四）位置任差蒙員並須優特蒙人聞其內容如許辦到直是第二之庫倫依樣葫蘆情端一致云

●捕拿華工之交涉再誌

昂昂溪車站鐵路交涉分局捕拿俄車站華工醸起交涉各節已誌昨報茲聞車站俄總管昨奉鐵路公司電令不論租界內外居住之華商征收票稅及人頭稅如敢抗違者即驅逐出境並偹軍隊以爲交涉之後援凡事無不自由行動朱氏政長日昨接哈爾濱鐵路交涉局電報後恐有去年要求宋督免官之舉動當電呈政府核辦外並令鐵路交涉總局向中東鐵路公司和衷辦理以重主權免傷中俄之邦交云

●黑庫安設電綫誌

黑河觀察使張鶴岩君前爲邊務棘手遇事須假俄人電報動輒掣肘呈請省長轉請交通部修建黑庫電綫以利交通並認籌該綫工料費一半當經朱民政長電請交通部核辦昨奉電覆謂已令東三省電政管理局勘估令先將所認一半費用預爲籌出一俟估定即行動工當經朱省長轉令遵照矣

●備辦糧食

朱護軍使子橋以江省近年來各縣所產糧食皆被外人購備軍需以致省城糧價飛漲囤糧之戶居奇不售若不設法購備恐春融交通不便難免有缺食之虞特籌欵八百萬吊派員分赴東荒產糧各區域購買運省存儲以備各軍糧餉之需而防缺食云

又聞朱省長以當此春令亢旱恐民食艱窘特飭廣信公司提取紙幣若干分赴四鄉購糧運省發交商務會照原價出售不取分文利息以重民生云

雜報

▲奉　天▼

●孤山鹽厘局長易人

大孤山鹽厘局局長龍錫鋱氏任差一載現屆期滿由羅運使另委趙炳築接充龍君當飭員司速行繕造表册以便早日交代云（三）

●知事電匯驗契費

驗契收入嚴定功過以六個月爲期轉瞬屆滿視收數之多寡藉以考其殿最通化僻處邊塞人煙稀少潘德荃知事獨能督催得法征收萬元由官銀號電滙國稅廳核收巢處長以各縣所領契紙紛至沓來印刷成本係由廳中墊付未據報解長此以往必至虧賠通化遵令解欵甚鉅可見辦事勤奮不無微勞足錄當函致張省長先行記功一次候彙案再行請獎云（三）

●委定陸軍審計處長

陸軍審計處處長王安中逝世後陸軍部一時難選其人故由部督府軍需科科長寶廉兼理茲聞經該部委任王培元君接充大約二三日內即行來奉就職云（重）

●講武堂教官易委

講武堂步科教官郝玉棨君已升任陸軍二十八師教練官遺席昨聞經張督委任北洋陸軍畢業生張君接充云（重）

●派員調查航業

張民政長以奉省雖有南滿及京奉鐵道以利輪運但籍水路轉送者爲數亦頗不少若不從速調查難知眞相故日昨持派實業司某科長往遼河及鴨綠江一帶調查該兩地之航業如何以便從事擘畫云（重）

●宋廳長取締醫業

警察廳長宋墨林氏以省城設肆懸壺之醫生品類複雜以致誤投藥石草菅人命起訴之案層見疊出殊宜認眞整頓以免庸醫殺人故特定調驗醫生章程數條除在醫學研究所畢業者不計外其餘非經調驗允許者概不准行醫云（新）

●查鑛委員回省銷差

行政公署昨准鑛商趙恩普呈報西安縣西鴨子圈自已册地內探得煤苗甚旺呈請派員查勘等情當經實業司派委張銘勳前往查驗聞該委員查得該鑛與慶裕公司鑛產毗連應照鑛章隔離六百官尺劃清界限繪具圖說於三月十號呈報行政公署銷差云（共）

●法政補習班畢業在即

法政學校補習班現屆期滿經教育部核准考試畢業日前該校牌示補習各生限三日內自行報名日來報名者紛紛大約即當考試畢業一班補習生中其有假旋而未曾報名者應即赶速報到毋自誤也（來）

●建築港埠工程師來奉

連山灣築港一事業經政府議定修築近復聘定美國工程師羅夫氏爲技師昨日來奉與張省長面議辦法大約勾留二三日即由赴連山灣實地查勘以便預籌各種計劃云（慶）

●警察雜誌無形消滅

前警察廳長廖錢如氏發起警察雜誌每月發行一次由廳中科員担任編輯將各署來往公文以及呈請核辦之事有可採錄者登諸雜誌以供衆覽手續內容均經設施齊備無如廖君旋即去任未及彌月兩易廳長遂將此事擱置矣（三）

●京奉綫照常開車

京奉鐵路巡警第三段總巡官陸軍步兵上校易懷遠與總巡官柳昌年日前報告此次大雪關內外平地雪深三四尺不見軌道無法開行電報亦因之梗塞現經僱人掃除計兩日夜竣事刻已照常通車矣（共）

●鄉愚受窘

昨有城西屯人寗某徒步來城至西站改乘馬車直抵小西門下車時因未及注意將車上玻璃碰碎車掌令其包賠小洋伍角寗某不肯承認車掌始終不肯放行相持至半鐘之久當某窘狀可掬後由警兵排解始放云（慶）

●販賣假票

專販假銀元票之郝貴全往來於奉天大連間獲利頗鉅近復在大連定製東三省官銀號及興業銀行各種假票計十餘萬元終日在街市行使貽害商民莫此爲甚維持金融者盍留意焉（慶）

●以生命爲兒戲

大東關十字街北住有關某者目不識丁兩月前忽異想天開高懸招牌治病賣藥有不知者延之診治輕者病即加重重者飲藥而死月前有某氏求關某診治用有葛粉一味關某竟以蛤粉充之病者腸痛欲斷幾有性命之憂鬧至今尚未全愈云（慶）

●胡爲乎泥中

日前降雪以來道路泥濘步履維艱昨舊歷十五日平康各班妓女往南門裡仙人洞燒香絡繹不絕有某班妓女桂仙者乘坐人力車亦往該處焚香不料行至瀋陽縣胡同該車夫一時失愼將車顚覆妓女桂仙跌入道旁溝內該妓雖未受傷但泥水淋漓狀殊難堪該妓怒氣填胸大肆辱罵務僱他車回班云（重）

●禁止揭撕判詞

地方審判廳廳長王倫章君以該廳判詞張帖廳前木牌以昭衆覽乃近來每有玩法之徒任意揭撕殊與司法尊嚴有損故日昨特飭該廳司法警兵隨時查禁以勉漸啓人民輕視法律之心云（重）

●人販又來

張厚菴係上海流氓向爲人販年前拐帶民婦來奉搭住永樂押洋四百五十元張某仍回上海數月耗尽茲値河凍巳開又來奉天將某妓叫去同順班令其再拿押賬以資揮霍該妓未允以致大起衝突云（共）

▲遼　陽▼

●經紀騙財潛逃

本邑街市向有閑散商人無事可謀爲商家走狗藉資糊口如商家兌換銀元紙幣買賣糧石均由其經手講論取得用錢名曰經紀本月四日城內西街烟舖公升恒代理兌換各國紙幣銀元是日辰刻除日本金票二百六十元着經紀孫紹文經手往街市去兌不意心懷不良乘隙携欵遠逃至暮未歸該號着人找尋毫無踪跡查孫紹文數年來屢行拐騙人所共知該號實屬粗心嗣後商界對于經紀必當加意審愼焉

▲海　城▼

●銀圓缺乏

街市錢法入春以來銀元甚缺商行交易均係紙幣鄉民來城如須銀元零星使用必須加利兌換推原其故自禁銀元外運存銀元者即居爲奇貨昂價兌換長此以往殊於圜法有碍望有地方之責者設法維持焉

●紙煙業發達

本邑北門裡鴻泰利商號自去歲開市以來包辦紫金山煙草專賣貨眞價廉人競購買近日門庭如市可見該號營業日見發達焉

▲營　口▼

●改良唱本行將出現

營口模範講演會主任講員孫蔚韜君對於社會教育獨抱熱忱每日除講演外編撰社會小說及各種改良新戲及新唱本新鼓詞等類業與中興印字局訂立合同刻正刷印所有印資由孫君一人担任不日即將出版云

●洋行更換買辦

英商怡和洋行買辦盧某因有別途歷次辭退昨經該行財東允許已聘妥陳志成君充當該行買辦現正清算賬目以便交替云

●皮靴店獲利

營埠皮靴店約有四十餘家營業皆甚發達獲利頗鉅探聞皆係多用年徒開銷較省獲利因鉅是以業皮靴業者有如是衆多也

▲牛　莊▼

●捕獲盜匪

蘇家塘住戶劉國恩家日前被胡匪多名搶去銀元八百餘元衣服手飾等件經駕掌寺警察王巡官暗中探訪遂在蘇家塘探明立時帶警抓獲正匪三名當搜出銀元一百六十餘元快槍三支子彈若干送海城縣罰辦云

●妓女被拐

平康里三等娼窰妓女蔡喜因與某客情熱於昨晚背其龜夫潛逃無踪該烏龜偏尋不得當報知警區嚴查云

●查獲賭犯

大高力房警務局巡官徐延卿君每日派警嚴查賭博以靜地面日昨在某處捉獲賭犯十餘名即時聞明送交海城縣懲罰云

▲蓋　平▼

●好雨知時

自去冬以來雨雪甚稀地土乾燥日前甘霖普降繼續二日夜旋又大雪積深尺餘春乾之虞已解故人咸頌好雨知時云

●訪緝窃犯

熊岳人黃某衣皮裘著革履儼然文明學士豈意以割包行窃爲生前在營口犯案甚多來本邑朴姓家匿藏因其營窃有巨案故被營口巡防隊追踪獲拿解營云

▲鳳　凰▼

●販賣煙藥罰金了案

東街玉順慶主人張金南以營商爲名販賣煙藥現在烟禁森嚴卒無忌憚日昨警察事務所拿獲烟犯搜出烟藥一包訊其何來供稱在玉順慶購買等語嗣將該號主人張某傳所查訊伊亦供認不諱聞罰洋四百元了結云

●藥商犯賭

南街資和藥局主人劉耀廷設立賭局藉以取利月之四日晚間該藥局私開賭場與味方濃不期防營張巡捕查夜撞遇當場拿獲嗣將劉某及在場賭犯等送交縣署罰洋貳百元完案云

▲安　東▼

●幾乎釀成人命

七道溝麗華茶園自大觀茶園成立後該園日形減色雖有三二十人觀劇大率不繳戲資該園主無奈傭一日人收打票金是日有日郵便局跑信夫于某同其友四人在該園觀劇正値收票之際于某堅不出資移時與收票之日人毆打不堪該日人遂拿手槍連放三響闔園驚兵俄而又將于某捉住被該園多人毆打殆死後經日警察將于某舁至該署究訊不知如何了結云

▲錦　縣▼

●妓女星散

南關爲各妓館聚集之處近年來相繼已設有數百家頗覺熱鬧日前不知因何事故各妓館多有遷移臨近住戶院內暗自營業者以致該處漸形冷落云

▲開　原▼

●瑞雪紛飛

客冬雨雪稀少入春以來塵土飛揚忽於六日早八時北風凛冽瑞雪飄零至七號晚始止平地約有二尺餘深行人往來至於沒脛

●搶案復出

邑西大灣屯劉保和家五號晚突來步賊數人持槍入屋搶去衣服首飾等物甚夥當時携贓逃逸云

●故違禁令

縣公署司法巡警呂某家住西街路南私自售買鴉片禁煙所巡差因瞻循情面亦不過問該呂某遂明目張膽藐視法紀昨有某鄉董煩人在呂某家購買烟膏一元望有禁烟之責者甚勿漠然置之焉

▲西　豐▼

●車戶被刼

月之七日西安十八道岔子劉耀先趕大車兩輛來豐賣豆携洋返里行經榆樹勾通胡匪五名將車夫綁傳樹林中將洋車一併搶去潛逃無踪

▲長　春▼

●又出搶案

自入春以來城內搶案已出數次如（光帖阜義合公）各案皆未完全破獲刻聞東門外傅姓家昨晚闖進胡匪四名皆持利械將衣服首飾一捲無餘及報知警區已遠颺無踪矣

▲吉　林▼

●赤十字會施療貧病

日本醫學士在吉組織東洋醫院志在濟世活人意至善焉現屆春令恐各種雜症應時發生富者固易延醫調治而貧者亦何忍坐以待斃故於醫院內附設赤十字會發給施療劵以期廣救貧民聞近日到該會求醫者踵相接各醫員施診之認眞與看護婦侍役之殷勤誠屬美不勝書各界因之咸贊東隣惠之施美德願吾國祗知金錢之醫生其亦有所觀感焉

花界消息

●傍花隨柳

日昨經友人以邊務差遣赴天升班紅玉粧閣纔得覿面細視之錢塘蘇小不足喩其嬌嬈巴蜀薛濤亦難比其美麗至應酬言語宜出天然余隨擬贈一聯云紅粉班中博士玉人隊裏魁元正敍談間忽朶雲飛下閱係友人邀赴九華友所賞識者爲陳金鳳校書能文字好談詩書具閨閣風無青樓習久之向余索詩余以胸無點墨詩從何來答之索之再四隨作七絕一首云依稀玉女下天河應以紅顏薄命多同是飄零天外客近魂無計恨如何吟畢余詢其身世則緘默無言面有憂色久之余友答曰此乃前清長沙某軍門之女公子也因革命影響墜入煙花嗟夫窈窕淑女遭際如斯可愛實可憐也語至此不無感慨係之余復詢日前報載校書近有從良事究竟若何校書曰非也儂自同升調入九華以來承一般游客眷顧生意頗不寂寞然賓客既多應酬中不無缺點語曰人之相知貴相知心知我者諒不罪我不知者難無疑咎語未畢忽一美人擷掀入問余友曰老李幾時來會來信否汝若去信我要附寄一函云云詢諸友曰此乃林飛雲亦余友十八子所鍾愛者也查余友十八子去奉已久而該校書之慕念殊殷由是觀之人謂琵琶門巷無深情我不信也未幾又一女郎翩翩而來髣髴一青年公子也端端體態卓爾不群詢其名曰翡卿年纔十五花徑未曾經客掃惜夫襌欵支絀未便土其瓜碟姑誌之聊伸雅懷

▲花叢瑣記

春色惱人不慣靜坐遂步前賢故事邀集二三知己作北里游奇葩異草招來評量顚末藉供同道之玩賞

桃花面龐豐潤舉止端莊和藹氣象溢諸言表且能自理胡絃啓口高歌按節侍仙因其閱世較深故對待主賓均能增溢於情誠花國中不可多得之人才同部應柏態度安詳應酬圓活余友覺世君與長威識兩情甚洽日前過從粧閣友人因金鳳病未往該校書殷々問訊囑代傳達之柏下情善自珍攝觀其詞色出於摯誠迴異昧良者所可比擬

寶華艷芳新自永華部調頭搭住前與寶家起訴警廳請求備價贖身廳經判決脫離羈絆不受拘束從此花放自由獨樹一幟有識者爭相過訪津津然而樂道之可見惹起愛潮不僅在武媚粧飾間也該部龍玉霓衆若家聲細似蚓惟淫蕩過度遂致夜無虛去秋旁胱患病遍請中醫士夫診斷無効不得已移赤十字社調治月餘卒施刀圭刮去腐物中爲之空毒氣淨盡始獲奏痊獨怪夫詞客文士與之結識相見恨晚殊令人不解其故

▲出谷遷喬

平康里永華班大艷芳具呈警廳懇求贖身償還貨當洋二百元不受鴇母拘束易得自由身体於三月六日調頭寶華部重張艷幟出谷遷喬有志者事竟成誰謂火坑中無靑蓮耶

▲風月閒談

久聞永樂部花翠芳校書品貌兼優近世罕匹此僅耳食未嘗目睹今始實地調查見該校書豔姿出衆体態咸宜言語清爾動作合度一顰一笑兩目傳情足令人魂散魂消無怪人謂之個中翹楚也

▲有聲有色

日昨同友人步入東瀛仙舘陳秀卿處茶叙二九年華嬌小身體性情嫻雅談笑從容至於舉止應酬無不大方圓活其殷勤體貼殆可人意誠雛姬中不可多得者且品格淸高面似芙蓉眼含秋水一彈一唱北里無復走馬章臺者因亦知余言之不謬焉

工廠機器　工程材料　五金雜貨　一概俱全
金銀鐘表　寶石首飾　東西洋貨　一概俱全
購機器設計製作　鍊鐵鑄鐵工作
演　小金鳳　何達子　王俊卿　華容道　連花湖　三疑計

頃閱二月二十六號貴報廣告欄內載有請看民生無路一則係鎮商農白文瑞仝具內言鎮安縣南打虎山村左牧養爲鄉屯取土之地因劣紳某某通郭潤烺揑名首報聲言有縣知事曹公之股曹公因此破壞名譽實屬可惜該處如無此牧養𥙿無生路有思亂之心等語披閱之下不勝駭異乃因國無曠土通令全省開荒如無課賦者准人首報價領升科屢次煌煌廣告婦孺皆知打虎山西無課開荒數段放縱出其餘生荒計七千餘畝批准郭君潤呈請勘丈除將他人原額九十六畝照數棄經郭君潤烺仝朱君由上年八月遵章燦價領升科後遂親赴該處邀就近屯農戶仍讓伊大衆分段報領免生惡感彼等狃於私佔習慣始則均言地窪土薄難保課賦卅不承領迨郭君領照數月後繼又揑詞造此匪言以破時局壞人名譽應請照章更正爲禱 鎮安縣紳商學警各界仝啓

感謝神鍼

奇疾一症有以藥醫不愈得不謂之良醫而以一鍼霍然者敢不謂之神醫鄙人荆妻孫氏年四十歲忽於客冬因鬱結成病飲食即吐甲醫名之反胃乙醫稱之噎膈經三四月之久湯丸雜投究無小效延至今春勢甚危殆幸南關模範學校教員李君席珍介紹大東門內志仁大藥醫士李壽山老先生由角歷二月初三日敦請到舍診脈驗喉謂此症非反胃亦非噎膈此即古人所謂重舌之症其症生於心胃中間長膜囊所以飲食格格難下鍼砭尤當設法是疾非將鍼縛於指頭探喉一鍼破囊血得洩喉中通暢而治不可治鄙人奇其言請爲如法鍼立病隨霍然繼以涼膈散加味二劑而病得全愈活命之恩愧無以報謹藉表謝忱三鳴報端 大南關街東利長油房胡同門牌八百二十五號 崔實閣 謹啓

聲明作廢

敝行二月初九日午後槓夥進城身帶英國烟公司與本號名下支票兩張計七百五十二號者洋六百七十八元一角二分七百五十七號者洋四百八十七元一角七分兩票皆是永和厚照付敝夥行至鼓樓南門不謹慎將此兩票丟失當時敝至英國烟公司永和厚兩家已掛失票得此票者即作廢紙今特登報聲明週知此佈 大西關三道街衙順和公謹啓

君患咳嗽噴嚏乎 (一)

君患傷風咳嗽乎如患之則一日不可遲延當立服 司各脫乳白鱉魚肝油 因此藥能除免傷風咳嗽防止危險症候

君須知 肺部炎症 胸膜炎症 氣管炎症 肺病 劇重喉症 甚或可畏之癆症 皆由傷風失調所致 盍勿早服 司各脫 乳白鱉魚肝油既能使病速愈又能致身體各部有力使君之體格强健能格外抵禦各種疾病英國地多雨霧俗名雨霧之國國中男女老幼多服 司各脫 乳白鱉魚肝油以養身體免患 胸部喉管 各症即此可知此藥功用之大

惟查市上有奸商等希圖漁利製成假冒之品諸君當知所慎防切勿購買宜向藥舖要求真正 司各脫 乳白鱉魚肝油有三十九年之名譽者認明 封面上 漁父負魚 之商標如封面無此商標即非真品不能有最良之效果

商標

奉天 經理處 仁太洋行 (電話二百零二號中)

科學之進步眞屬駭聞

那伊斯染髮僅二十分鐘而烏髮翠鬢光潤過人不害皮膚兼除拳之患顏色不變不褪最完善之染墨白髮豬毛水也

藥學博士下山先生有効御証明
醫學博士高橋先生無害御証明

新發見染髮劑 那伊斯

藥學士龜川細井兩先生實驗証明

那伊斯用眉甚極簡捷毫莫碍于衛生無論頭髮鬚法皆能染之最爲佳良

藥價 小瓶三角五分 大瓶六角

總舖 日本大阪 丹平商會藥房

經售中國各葯房均有寄售

鄙人徐治國在硝黃局充差因妻產後病險投醫不效夜十二鐘請來家家堂高殿診之甚重針藥並行看余貧寒分文不要月後全愈余備洋五元至堂叩謝先生不收余心不忍登報感恩諸公有患此症者即請小東關泓道家家堂高子云先生治之可保命矣 徐治國啓

頂上洋白糖 英商 太古洋行 保火險公司

東三省各處均有代理

北京謙和泰廣告

本號滙兌北京天津張家口保定府安州新安鎮等處銀元銀兩票滙電滙無不捷便有向該處滙兌者請至敝號面議 會費從廉 特此奉佈 駐奉分號寓小西門裡裕源棧內 日本電話四二一號

往上海定期輪船廣告

神戶丸 三月十四日(陰二月十八日)正午
榊丸 三月十九日(陰二月廿三日)正午

大連開 每禮拜四 上海到 每禮拜六 上海開 每禮拜一 大連到 每禮拜三

頭等票日金四十圓(一去)日金六十四圓(來往)
二等票日金二十五圓 同 四十圓
三等票日金十圓

本事務所及在營口遼陽奉天鐵嶺長春各站均可發賣聯絡船車票
兩輪船現均備有無綫電以期遞信汎信速而謀乘客之便利

南滿州鐵道株式會社 大連埠頭事務所

乾元溥金店

本號開設奉天城內銅行西銀行胡同路南向北門市三間歷有年矣物美價廉久蒙各界諸君惠顧今本號特由津申聘請名師研究五族應用時式各種花卉首飾盃盤器皿無不精巧專造各樣民活一概俱全保實足工資格外克己 赤金代質手鐲表練手留 童叟婦女無欺 諸君賜顧者請認本號金字牌匾不悞主顧 本號謹啓

直隸萬芝堂宋家藥局

太醫院宋醫考驗立案發給執照官准舖戶代售此藥各省府廳州縣均有代售

葠茸補腎丸

此藥以參茸爲君參乃靈草大補元氣鹿乃仙獸貫通百脈培養氣血之華藥和爲丸補善補男子腎寒精冷陽痿不興興而不久精神短少腦髓空虛腰疼頭暈耳鳴眼花眩骨痿弱虛勞咳嗽以及婦女經水不調下元虛冷赤白帶下久不受孕孕而不固常經半產腰腿疼痛骨蒸勞熱等症服此藥添精神恢顏色壯陽種子延年益壽此藥每匣價洋貳圓每六匣拾元

立止咳嗽藥

本堂宋醫祖傳成方[illegible]治[illegible]女老幼遠年近日諸般咳嗽虛服勞傷等症此藥喜能止嗽定喘清痰養血痰中帶血不論年深傷勞咳嗽虛痰喘睡臥不安飲食少進內傷外感肺經不清此症管保去根永不再犯此藥能補能和能清能散病輕者一兩付即愈服此藥立見功効百發百中每付洋四角十付價洋三元五角整五付價洋一元八角言無二價

神效虎骨藥酒

此酒專治男婦中風中寒左癱右瘓半身不遂手足麻木筋攣背拘歪口腿眼邪腰腿疼痛步履難以及小寒痲氣冷痛等症速飲此酒立見奇效每瓶銀元六角

開胃止痛丸

此丸專治男婦老幼心口疼胃腕痛食水停滯鬱氣脹滿寒積冷痛塊瘦痞惡嘈吐腹心肚乍乍寒膈痛噎噯翻胃酸氣吞新不論可久之百服皆應試百二每付洋九價言三角無二價

老山人葠膏

大補氣血開胃健脾 每瓶價洋一元

眞正虎骨熊油膏

專治腰腿疼痛手足麻木 每張價洋三角

奉天省四平街雙合德代售鼓樓南大吉祥茶莊代售鼓樓北福陞書局代售本堂開設直隸省昌黎縣南街門面三間便是

▲各埠代售處▼

安東縣福源永 吉林省興順恒 長春裕升慶 開原增[illegible]昌 錦州福順長 東平縣德順興 寗遠州順興德 虎獐屯振聲海 農安縣玉茗順 遼中縣永升當 鎮安縣長發德 懷仁縣長隆泉 營口人和昌 大連天和盛 大孤山中和益 遼陽利增德 田庄台義成恒 康平縣玉順合 長春府祥源德 千金寨德義通 八面城同泰興 芝罘豐成

大連三義成 伊通州敦升當 營口廣順號 昌圖府[illegible]昌 新民府利順東 阿什河福升堂 公主嶺隆隆 海城天馨 磐石縣興合當 法庫門德生永 臨江縣會昌 雙城府乾順西 本溪縣張碗舖 蓋州恒裕堂 公主嶺永興盛 岫巖州興聚祠 北林子義升東 通化縣聚源東 懷德縣泰和厚 奉化縣德聚源 牛莊滙隆

山海關萬源隆 山城子源恒店 通江口義豐泰 義州永發號 西安縣蓉興長 新賓縣萬興源 西豐縣東慶順 鐵嶺永隆東 [illegible]樹廣興億 海龍府盛合 大東溝泰增恒 哈爾濱天增源 綏中縣永德興 朝陽府福吉厚 寗古塔元發當 廣寗立隆號 大石橋甘興宏 郭家店永益茂 孫家台增順昌 鳳凰城益順公 瓦房店茂盛東

奉天鼓樓南 雙飛人的牌號

啓者本公司設在奉天鼓樓南已歷有年今並設立分行於長春商埠三馬路發售全球上有名的之普羅斯煙公司分行雙飛人的牌號埃及香煙氣味柔和如吃此煙決無傷害實與衛生大有裨益及呂宋英國美國荷蘭國名廠的雪茄煙捲並英美紙煙並併有新樣各種琥珀金珀鑲金口煙嘴各種與正各種黑白與皮金銀鑲的煙夾併各樣煙架煙刀等物無不俱全名目繁多恐愛吃香煙的還不知有這麼好的價目亦不甚貴光顧諸君移玉本公司請嘗試之可知言之不謬也

總行設立 埃及京城 英國代理處 倫敦
分設 中國 天津 英界廣隆路中街 北京 崇文門內大街同仁醫院對過 奉天城內北馬路

普羅斯煙公司白

平康里華興球房廣告

本號設在奉天大西關外平康里專辦外國大餐各國上品美酒滊水以及南省各種名茶備置地球台球以博來客遊戲房屋寬濶分別男女雅座安設電燈電話兼售中外點心應時小吃包辦全席番菜價目格外從廉倘蒙各界光顧本主人備極歡迎

中國電話一伯十一號

華興東廣告

本店專售華興東烟煤白麵白糖以及日本北海道所產各項海產物品一概廉價出售

請看 華興東煙煤火力極烈煤烟甚少且耐久而不存燼炸定價尤廉于工業上用之最宜此煤係本店一家販賣別無代理之處概以馬車批發不零售

奉天車站前滿鉄租房夕號第二層 內外海陸物產貿易商 華興東謹白

各地出售所 大連 營口 安東 長春 長電話 一一六號

▲如願躉發代賣請移玉敝店面議可也

奉天恒昌德號特別大減價廣告

逕啓者本號自開設以來名馳遐邇物美價廉久爲各界 諸君所稱許茲因各股東另有他圖將存積各貨減價售現定於舊曆二月十五日起特別大減價一月凡五金雜貨鐘表洋琴洋酒食物呢絨布疋閨閣用品西洋磁器料杯各色絲邊衛生衣錦地衫褲男女靴鞋旱傘眞正皮箱手提皮篋等一應俱全花色繁多不及備載各界 諸君欲得便宜屆期請早賁臨除布送傳單外用再登報周知

日本郵船會社滊船廣告 由大連埠頭起

高砂丸 三月十六日(陰二月二十日)往太沽牛莊
相模丸 三月三十日(陰三月初四日)往太沽牛莊

日本郵船會社代理店 三井洋行大連支店 電話(三一〇)(四六〇)

乘船票由本出張所自買如有乘客請至本所購買

山口運輸公司

啟者本公鐵路省神戶設立有歷經年崇代客轉運貨物各站糧石繼後北痛令司振興敝公司特於大連開設門面以及本均有支店紙因牛家屯站櫃頗於街內遙遠以致諸君辦事往返不便是此今在營口老爺閣街重新設立門面至於各城運送貨物上下均甚順妥遠近皆可易辦如蒙賜顧請爲面議

支店出張所設在地 長春、公主嶺、四平街、開原、鐵嶺、奉天、遼陽、牛家屯、西營口、旅順、 大連市監部通

左開各支店設在專用鐵路枝條 長春 公主嶺 四平街 開原

朝鮮銀行奉天出張所

本店 朝鮮京城南大門通
資本金 壹千萬圓
總裁 市原盛宏

朝鮮銀行奉天出張所 奉天小西關路北

電話 日長五二一 中分局一八三 所長舍宅 日長五二三

支店 東京、大阪、大連、安東縣、長春、平壤、仁川、大邱、元山、釜山、鎮南浦、群山、木浦、馬山、新義州、會寧、

出張所

凡關於銀行普通各項事務本銀行咸可辦理而尤力求敏捷詳確以期無負各界委托並於中外各通商巨埠設有代理之處以便往來滙兌

本銀行發行之紙幣無論與何時皆日本銀行發行之兌換券相同而可按日本照之主劵面金額之數目換兌